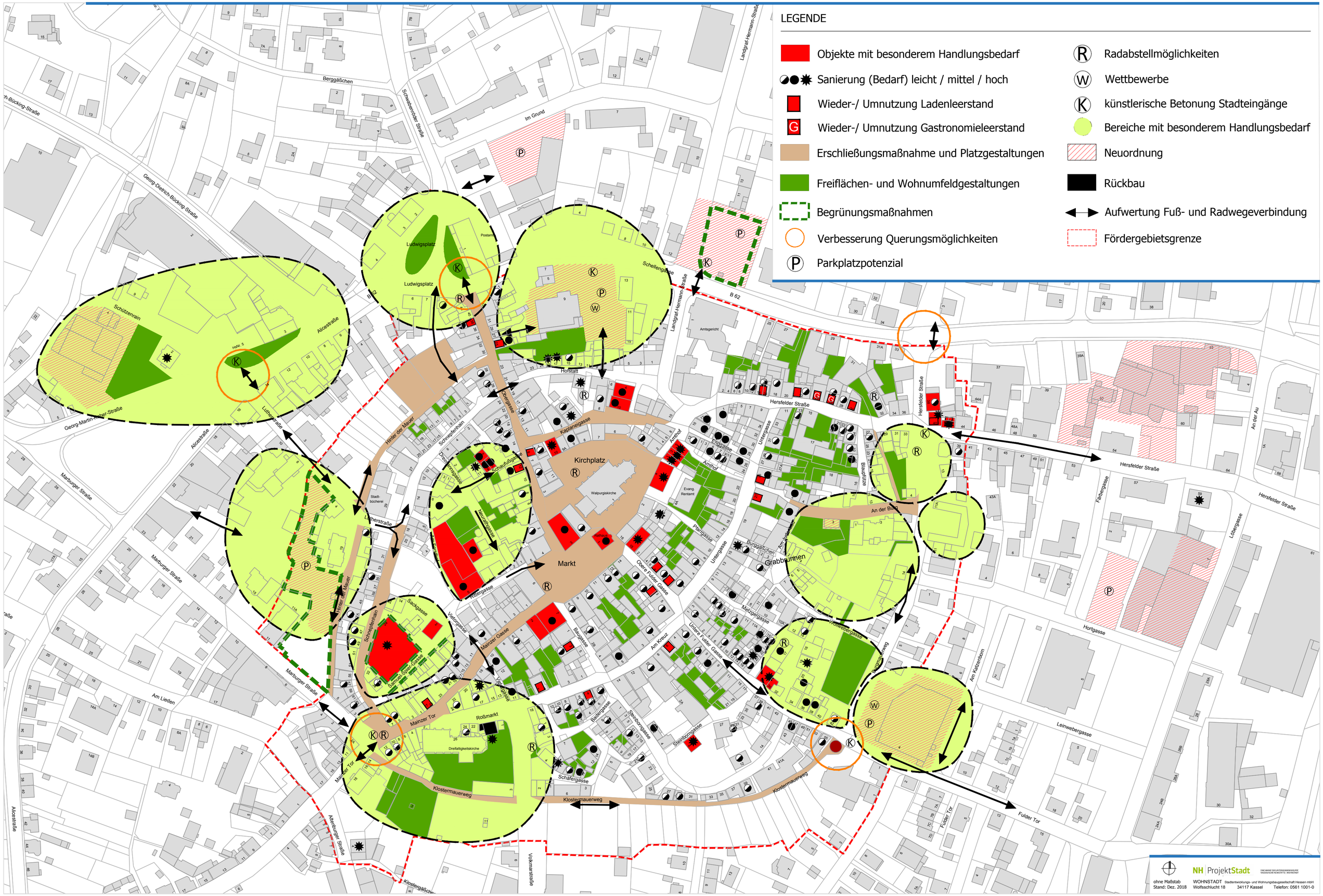
LEGENDE
Objekte mit besonderem Handlungsbedarf
Sanierung (Bedarf) leicht / mittel / hoch
Wieder-/ Umnutzung Ladenleerstand
Wieder-/ Umnutzung Gastronomieleerstand
Erschließungsmaßnahme und Platzgestaltungen
Freiflächen- und Wohnumfeldgestaltungen
Begrünungsmaßnahmen
Verbesserung Querungsmöglichkeiten
Parkplatzpotenzial
Radabstellmöglichkeiten
Wettbewerbe
künstlerische Betonung Stadteingänge
Bereiche mit besonderem Handlungsbedarf
Neuordnung
Rückbau
Aufwertung Fuß- und Radwegeverbindung
Fördergebietsgrenze
Kirchplatz
Walpurgiskirche
Markt
Ludwigsplatz
Schützenrain
Roßmarkt
Dreifaltigkeitskirche
Grabbrunnen
Hersfelder Straße
Marburger Straße
Georg-Dietrich-Bücking-Straße
Landgraf-Hermann-Straße
B 62
Amtsgericht
Stadtbücherei
Evang. Rentamt
Amthof
Hinter der Mauer
Mainzer Tor
Klostermauerweg
Fulder Tor
Alicestraße
Lutherstraße
Oberpforte
Kapellengasse
Untergasse
Pfarrgasse
Obere Fulder Gasse
Untere Fulder Gasse
Metzgergasse
Weißbergasse
Bäckergasse
Steinbachgasse
Steinbergasse
Badergasse
Schäfergasse
Mainzer Gasse
Viehgasse
Sackgasse
Schmiedemain
Samuel-Spieß-Gasse
Rittergasse
Schwabenröder Straße
Berggäßchen
Im Grund
Schellengasse
Hofstatt
Leinwebergasse
Hortgasse
Lützergasse
Fährtergasse
An der Au
Am Katzenborn
Volkmarstraße
Alsfelder Straße
Klostergäßchen
Am Lieden
Schnepfenrain
Dreifaltigkeitsgasse
Schaufußgasse
Neuwallgasse
Hinter der Mauer
Hefv. 5
Postamt
Hofhaus 15
Ohne Maßstab
Stand: Dez. 2018
NH ProjektStadt
WOHNSTADT Stadtentwicklungs- und Wohnungsbaugesellschaft Hessen mbH
Wolfsschlucht 18 34117 Kassel Telefon: 0561 1001-0