

Kommunale Wärmeplanung Landau

überwiegende Baualtersklasse des Gebäudebestands im Baublock nach Gebäudeanzahl

- vor 1870
- 1871-1918
- 1918-1945
- 1945-1955
- 1955-1968
- 1969-1978
- 1979-1988
- 1989-1999
- nach 2000
- k.A.

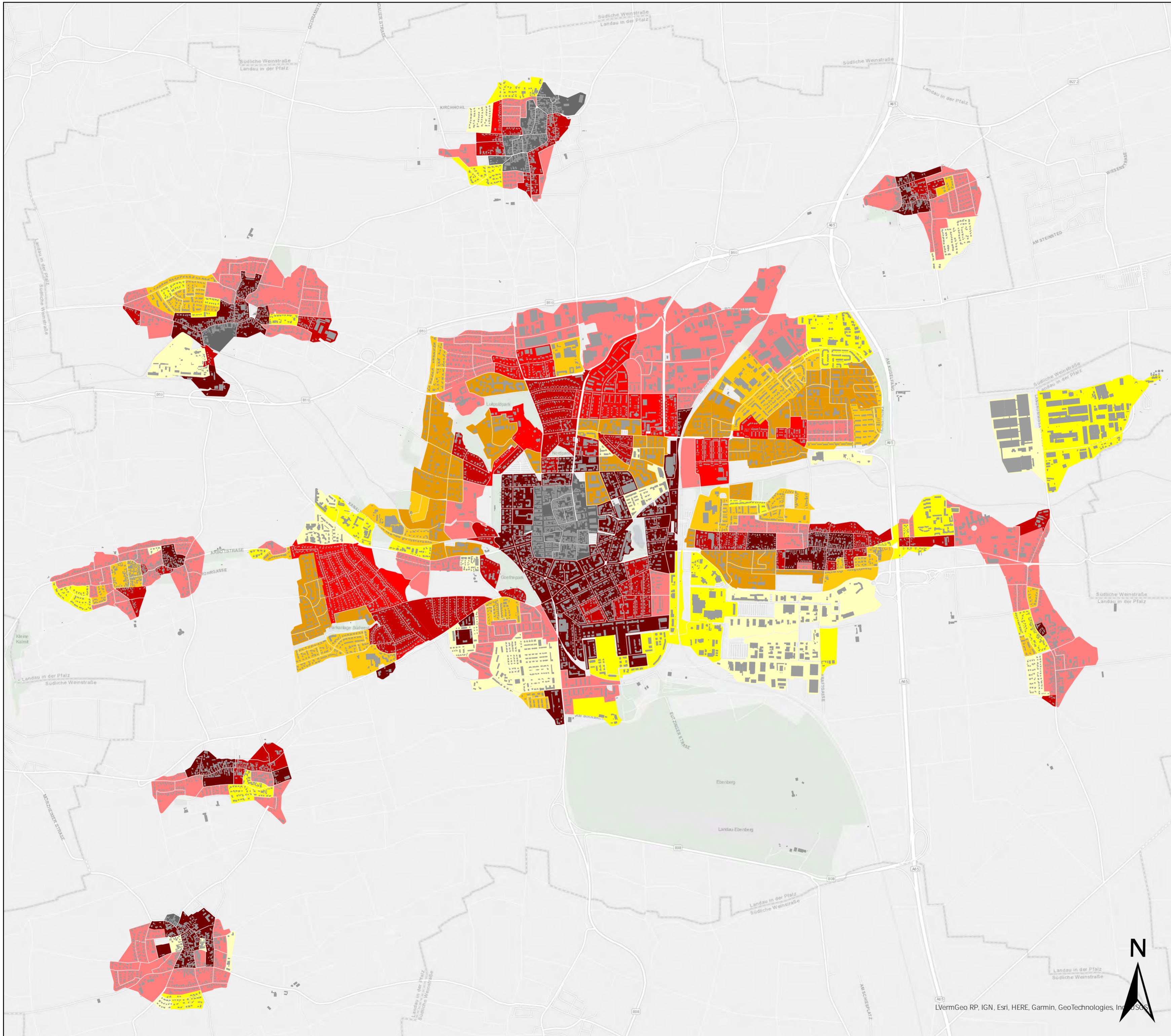

Stadtverwaltung
Landau in der Pfalz
Stadtbauamt
Abt. Stadtplanung/
Stadtentwicklung
Königstraße 21
76829 Landau in der Pfalz



In Zusammenarbeit mit:
ebök GmbH
Schellingstr. 4/2
72072 Tübingen



LVermGeo RP, IGN, Esri, HERE, Garmin, GeoTechnologies, Inc., © 2024

Karte:	1
Datum:	November 2024

Kommunale Wärmeplanung Landau

überwiegender Gebäudetyp im Baublock nach Gebäudeanzahl

- Einfamilienhäuser
- Mehrfamilienhäuser
- große Mehrfamilienhäuser
- Nichtwohngebäude
- keine Angabe

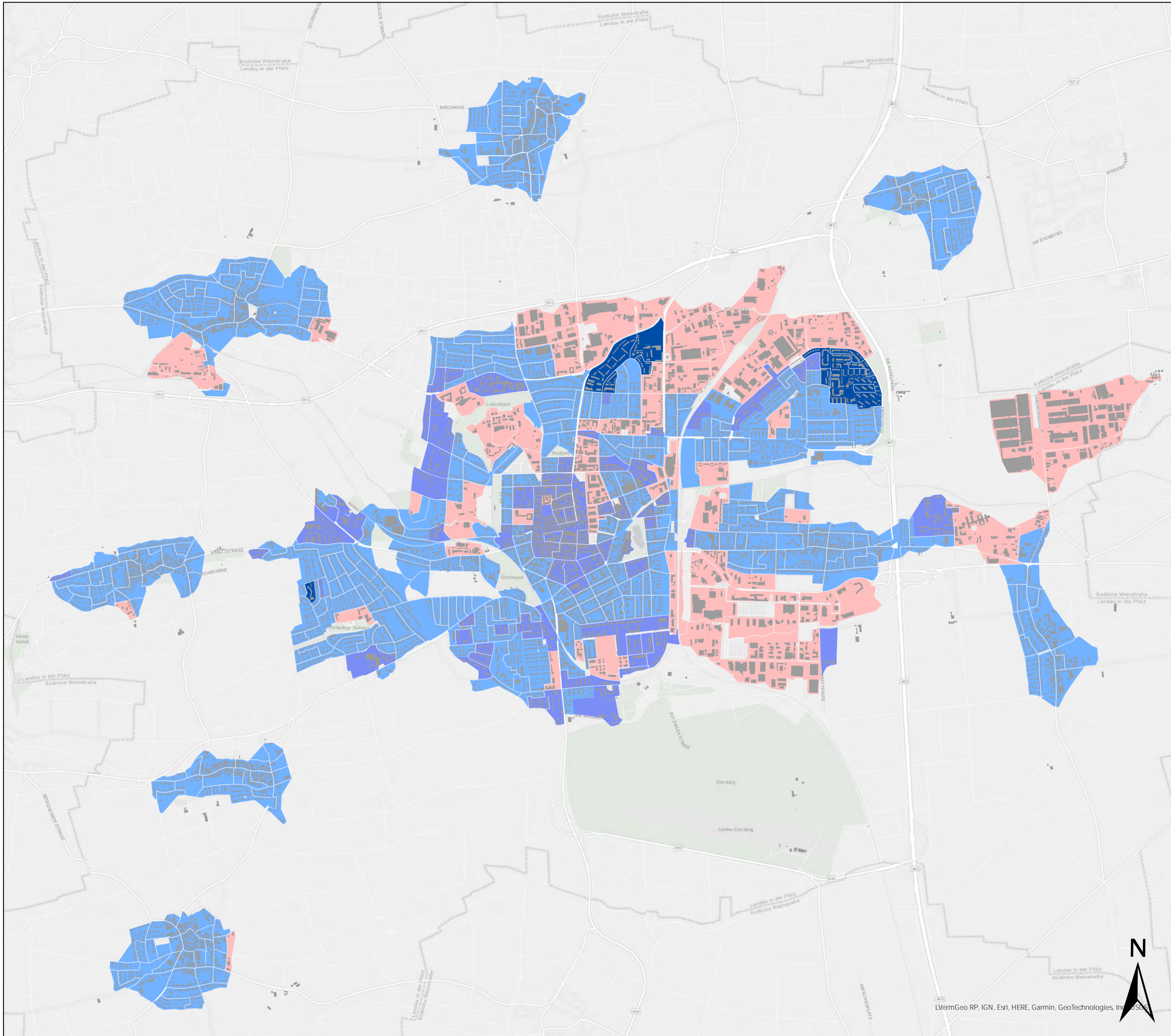

Stadtverwaltung
Landau in der Pfalz
Stadtbauamt
Abt. Stadtplanung/
Stadtentwicklung
Königstraße 21
76829 Landau in der Pfalz



In Zusammenarbeit mit:
ebök GmbH
Schellingstr. 4/2
72072 Tübingen



Karte:	2
Datum:	November 2024

Kommunale Wärmeplanung Landau

zentrale Wärmeversorgung

 Baublöcke mit Fernwärmenetz ESW

 Baublöcke mit Nahwärmeverbund Stadt Landau

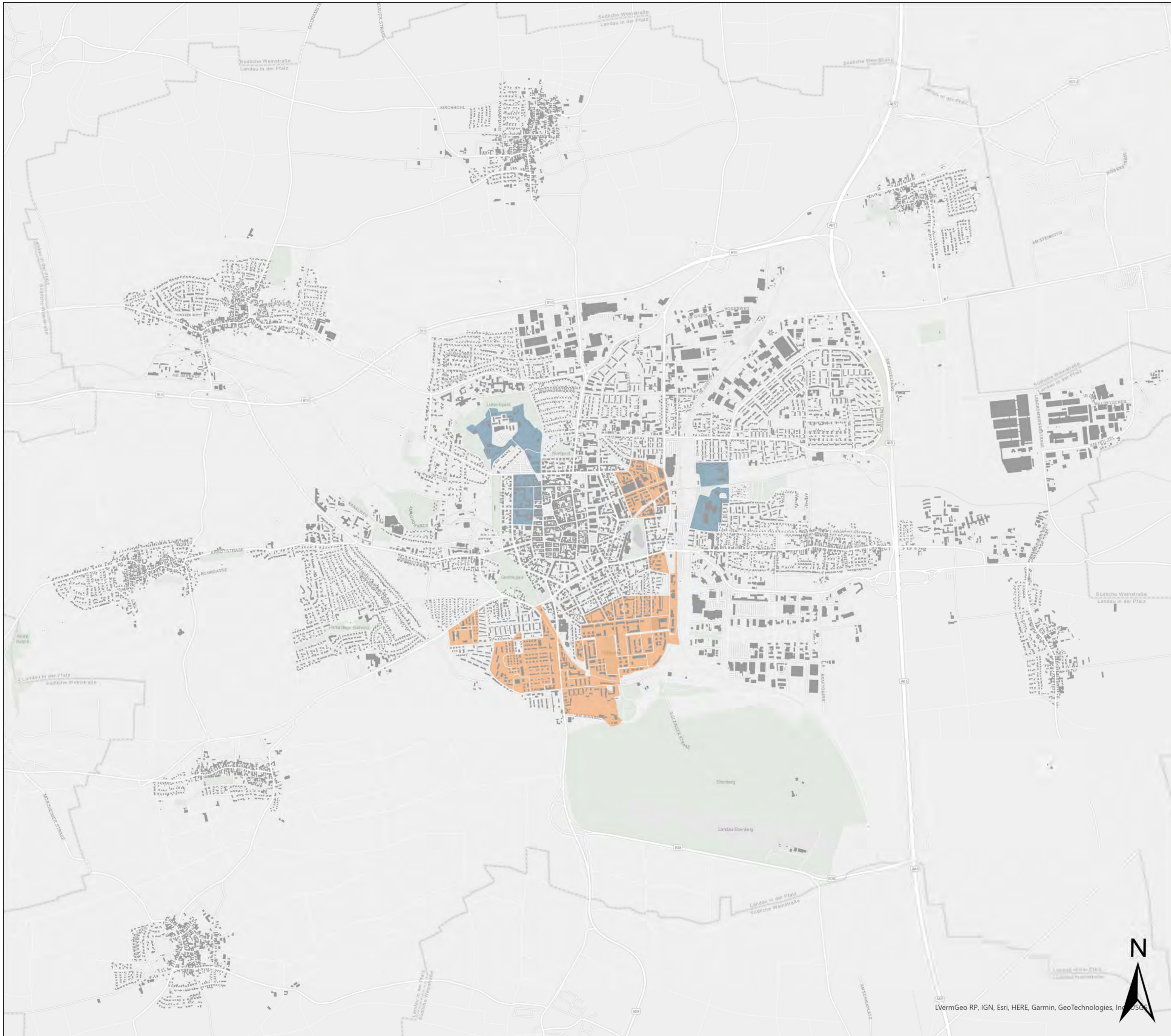

Stadtverwaltung
Landau in der Pfalz
Stadtbauamt
Abt. Stadtplanung/
Stadtentwicklung
Königstraße 21
76829 Landau in der Pfalz





In Zusammenarbeit mit:
ebök GmbH
Schellingstr. 4/2
72072 Tübingen



Karte:	3
Datum:	August 2024

LVermGeo RP, IGN, Esri, HERE, Garmin, GeoTechnologies, Inc., © 2024

Kommunale Wärmeplanung Landau

-  Erdgasspeicher
-  Baublöcke am Erdgasnetz

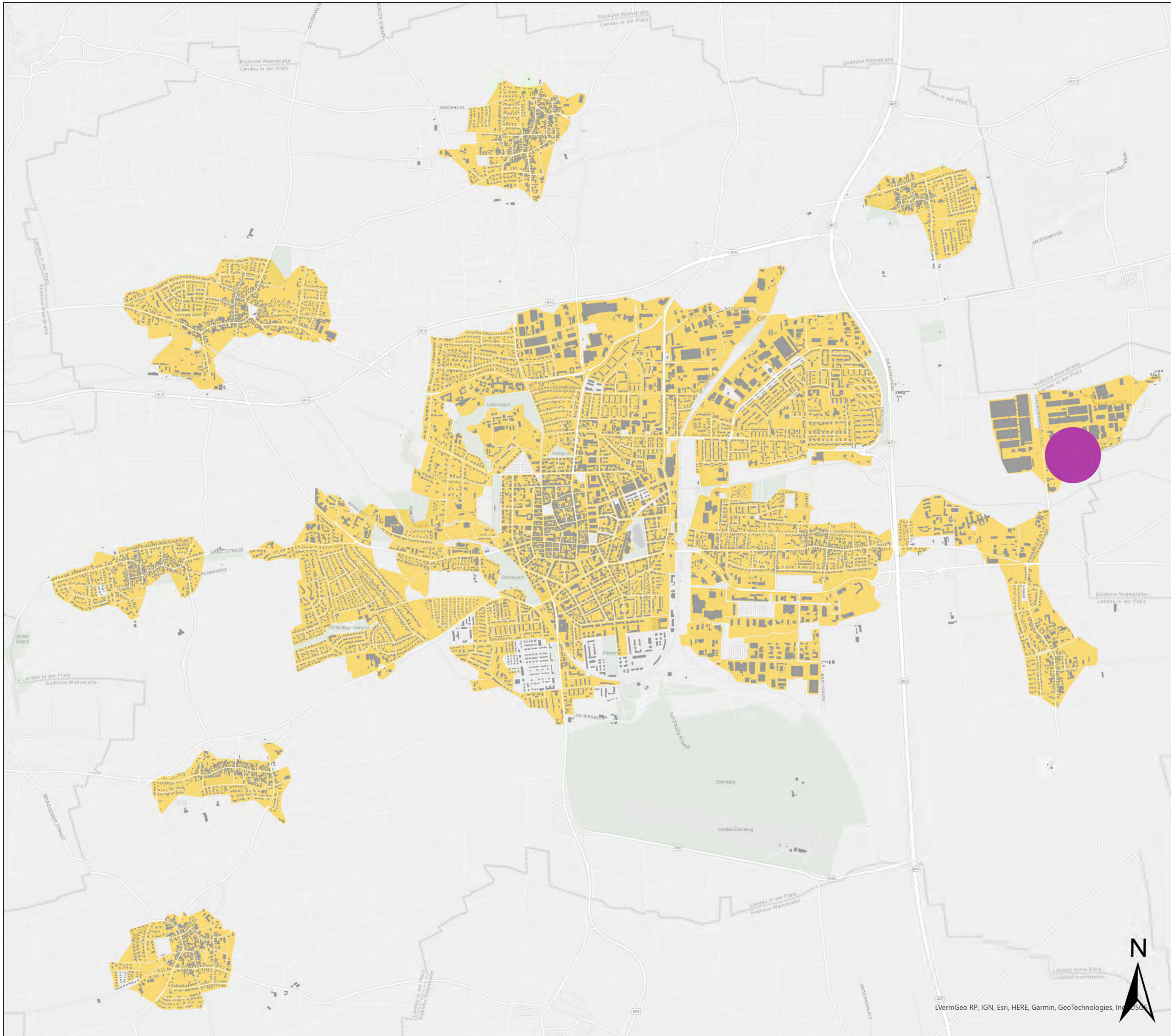

Stadtverwaltung
Landau in der Pfalz
Stadtbauamt
Abt. Stadtplanung/
Stadtentwicklung
Königstraße 21
76829 Landau in der Pfalz



In Zusammenarbeit mit:
ebök GmbH
Schellingstr. 4/2
72072 Tübingen



Karte:	4
Datum:	August 2024



© VermGeo RP, IGN, Esri, HERE, Garmin, GeoTechnologies, Inc.

Kommunaler Wärmeplan Landau

Ausschnitt
Stadtteil: Arzheim

Liniendichte Ist-Stand [kWh/
(m*a)]

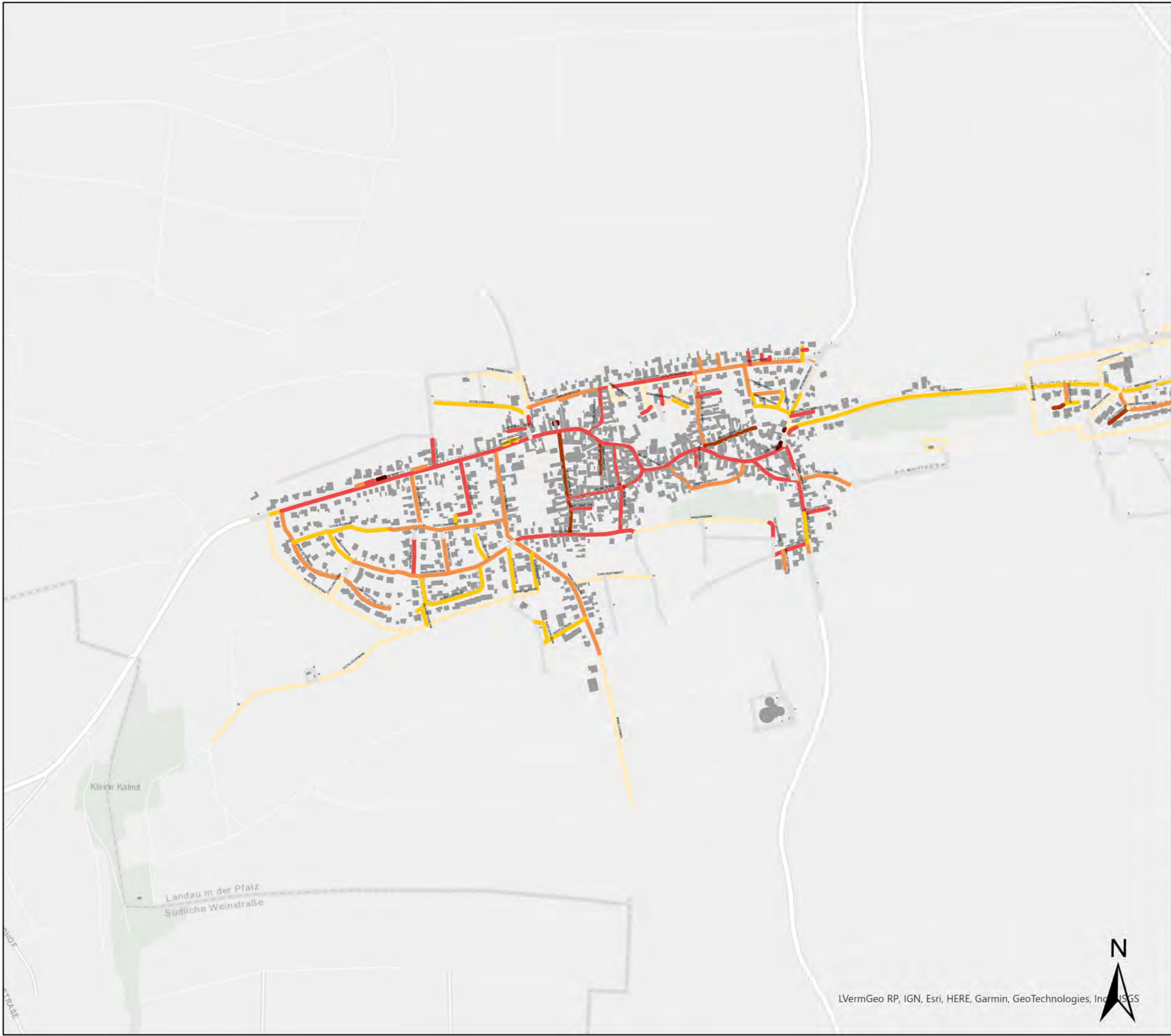
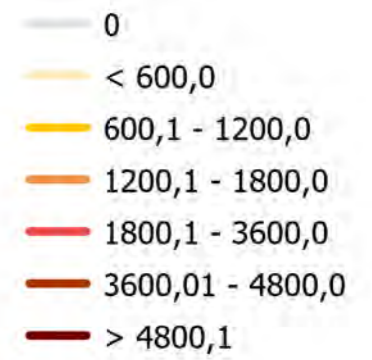

Stadtverwaltung Landau
in der Pfalz
Stadtbauamt
Abt. Stadtplanung/
Stadtentwicklung
Königstraße 21
76829 Landau in der
Pfalz



In Zusammenarbeit mit:
ebök GmbH
Schellingstr. 4/2
72072 Tübingen



Karte:	5 (Ausschnitt)
Datum:	August 2024



Kommunaler Wärmeplan Landau

Ausschnitt
Stadtteil: Dammheim

Liniendichte Ist-Stand [kWh/
(m*a)]

- 0
- < 600,0
- 600,1 - 1200,0
- 1200,1 - 1800,0
- 1800,1 - 3600,0
- 3600,01 - 4800,0
- > 4800,1

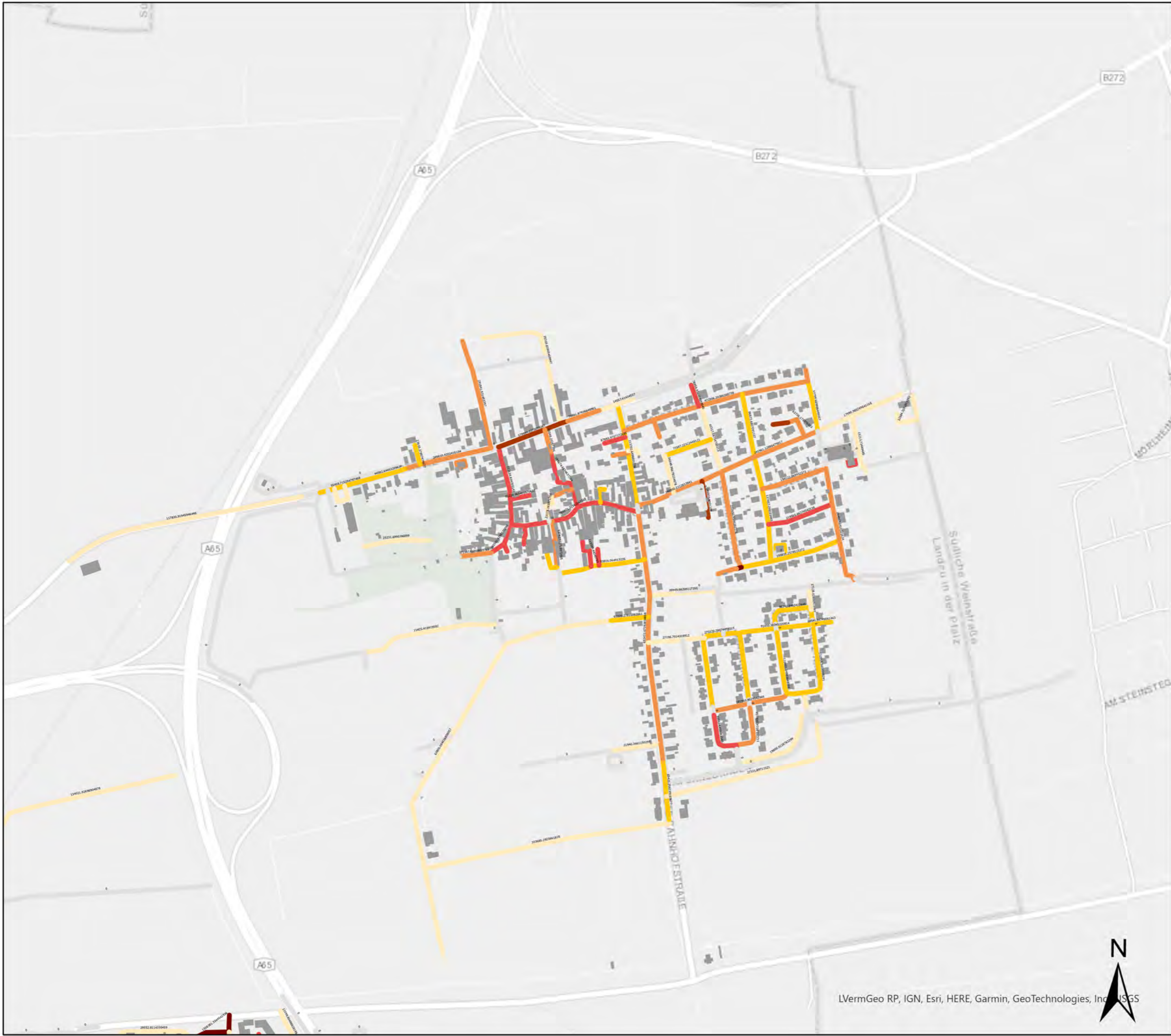

Stadtverwaltung Landau
in der Pfalz
Stadtbauamt
Abt. Stadtplanung/
Stadtentwicklung
Königstraße 21
76829 Landau in der
Pfalz



In Zusammenarbeit mit:
ebök GmbH
Schellingstr. 4/2
72072 Tübingen



LVermGeo RP, IGN, Esri, HERE, Garmin, GeoTechnologies, Inc., ©SGS

Karte:	5 (Ausschnitt)
Datum:	August 2024

Kommunaler Wärmeplan Landau

Ausschnitt
Stadtteil: Godramstein

Liniendichte Ist-Stand [kWh/
(m*a)]

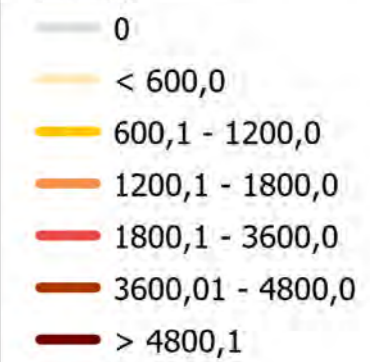

Stadtverwaltung Landau
in der Pfalz
Stadtbauamt
Abt. Stadtplanung/
Stadtentwicklung
Königstraße 21
76829 Landau in der
Pfalz



In Zusammenarbeit mit:
ebök GmbH
Schellingstr. 4/2
72072 Tübingen



Karte: 5 (Ausschnitt)

Datum: August 2024



Kommunaler Wärmeplan Landau

Ausschnitt
Stadtteil: Landau

Liniendichte Ist-Stand [kWh/
(m*a)]

- 0
- < 600,0
- 600,1 - 1200,0
- 1200,1 - 1800,0
- 1800,1 - 3600,0
- 3600,01 - 4800,0
- > 4800,1



Stadtverwaltung Landau
in der Pfalz
Stadtbauamt
Abt. Stadtplanung/
Stadtentwicklung
Königstraße 21
76829 Landau in der
Pfalz



In Zusammenarbeit mit:
ebök GmbH
Schellingstr. 4/2
72072 Tübingen



Karte:	5 (Ausschnitt)
Datum:	August 2024



Kommunaler Wärmeplan Landau

Ausschnitt
Stadtteil: Landau-Kernstadt

Liniendichte Ist-Stand [kWh/
(m*a)]

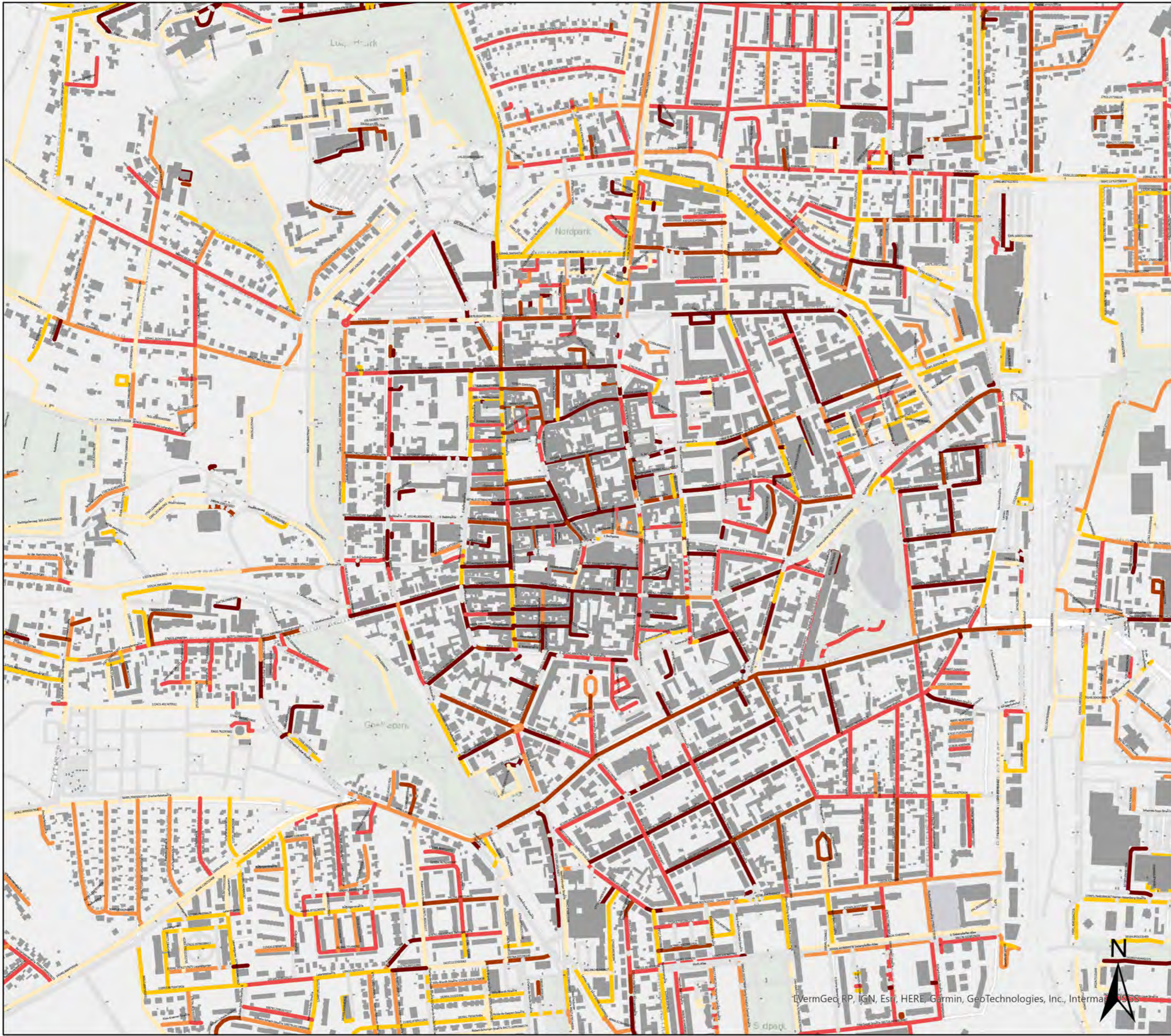
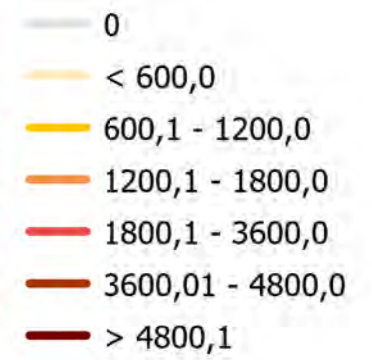

Stadtverwaltung Landau
in der Pfalz
Stadtbauamt
Abt. Stadtplanung/
Stadtentwicklung
Königstraße 21
76829 Landau in der
Pfalz



In Zusammenarbeit mit:
ebök GmbH
Schellingstr. 4/2
72072 Tübingen



Karte: 5 (Ausschnitt)

Datum: August 2024

© VermGeo RP, IGN, Esri, HERE, Garmin, GeoTechnologies, Inc., Intermap, iSBG



Kommunaler Wärmeplan Landau

Ausschnitt
Stadtteil: Mörnheim

Liniendichte Ist-Stand [kWh/
(m*a)]

- 0
- < 600,0
- 600,1 - 1200,0
- 1200,1 - 1800,0
- 1800,1 - 3600,0
- 3600,01 - 4800,0
- > 4800,1

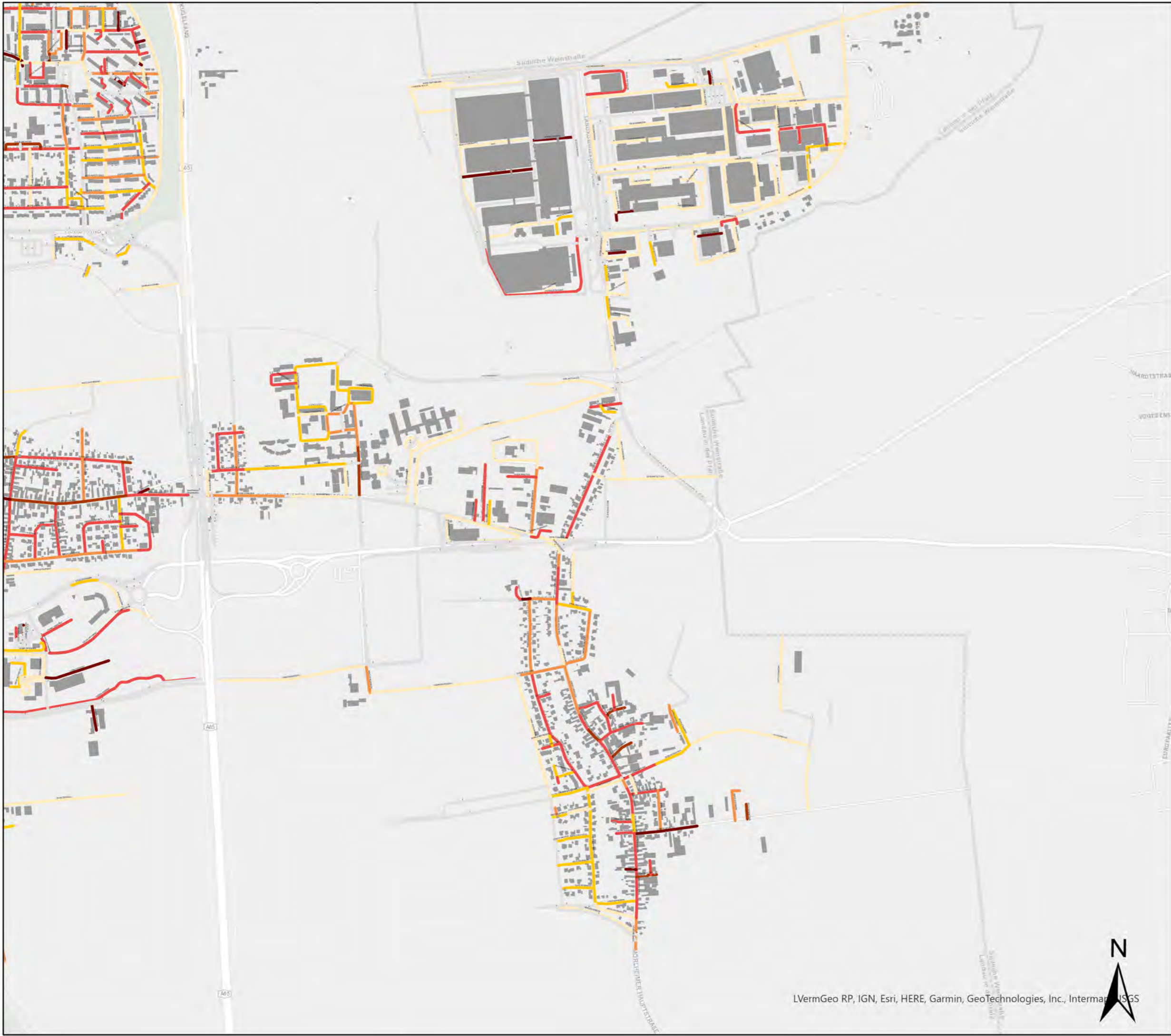

Stadtverwaltung Landau
in der Pfalz
Stadtbauamt
Abt. Stadtplanung/
Stadtentwicklung
Königstraße 21
76829 Landau in der
Pfalz



In Zusammenarbeit mit:
ebök GmbH
Schellingstr. 4/2
72072 Tübingen



Karte:	5 (Ausschnitt)
Datum:	August 2024



Kommunaler Wärmeplan Landau

Ausschnitt
Stadtteil: Mörzheim

Liniendichte Ist-Stand [kWh/
(m*a)]

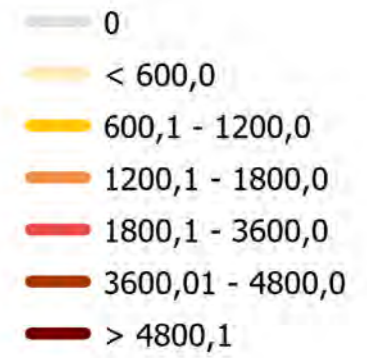

nstraße
der Pfalz

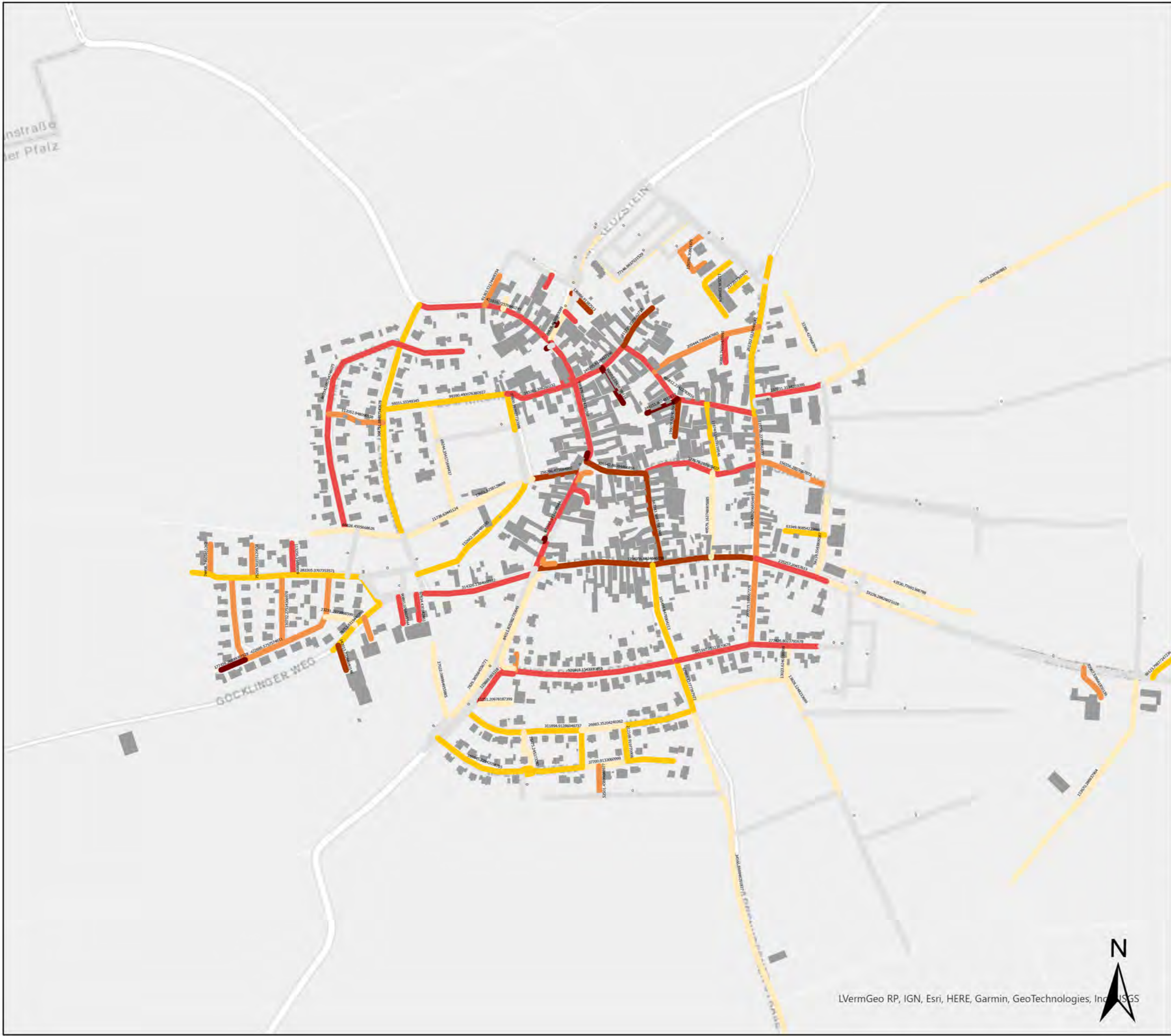

GÖCKLINGER WEG

NEUSTEIN

LVerGeo RP, IGN, Esri, HERE, Garmin, GeoTechnologies, InGIS



Stadtverwaltung Landau
in der Pfalz
Stadtbauamt
Abt. Stadtplanung/
Stadtentwicklung
Königstraße 21
76829 Landau in der
Pfalz



In Zusammenarbeit mit:
ebök GmbH
Schellingstr. 4/2
72072 Tübingen



Karte: 5 (Ausschnitt)

Datum: August 2024

Kommunaler Wärmeplan Landau

Ausschnitt
Stadtteil: Nußdorf

Liniendichte Ist-Stand [kWh/
(m*a)]

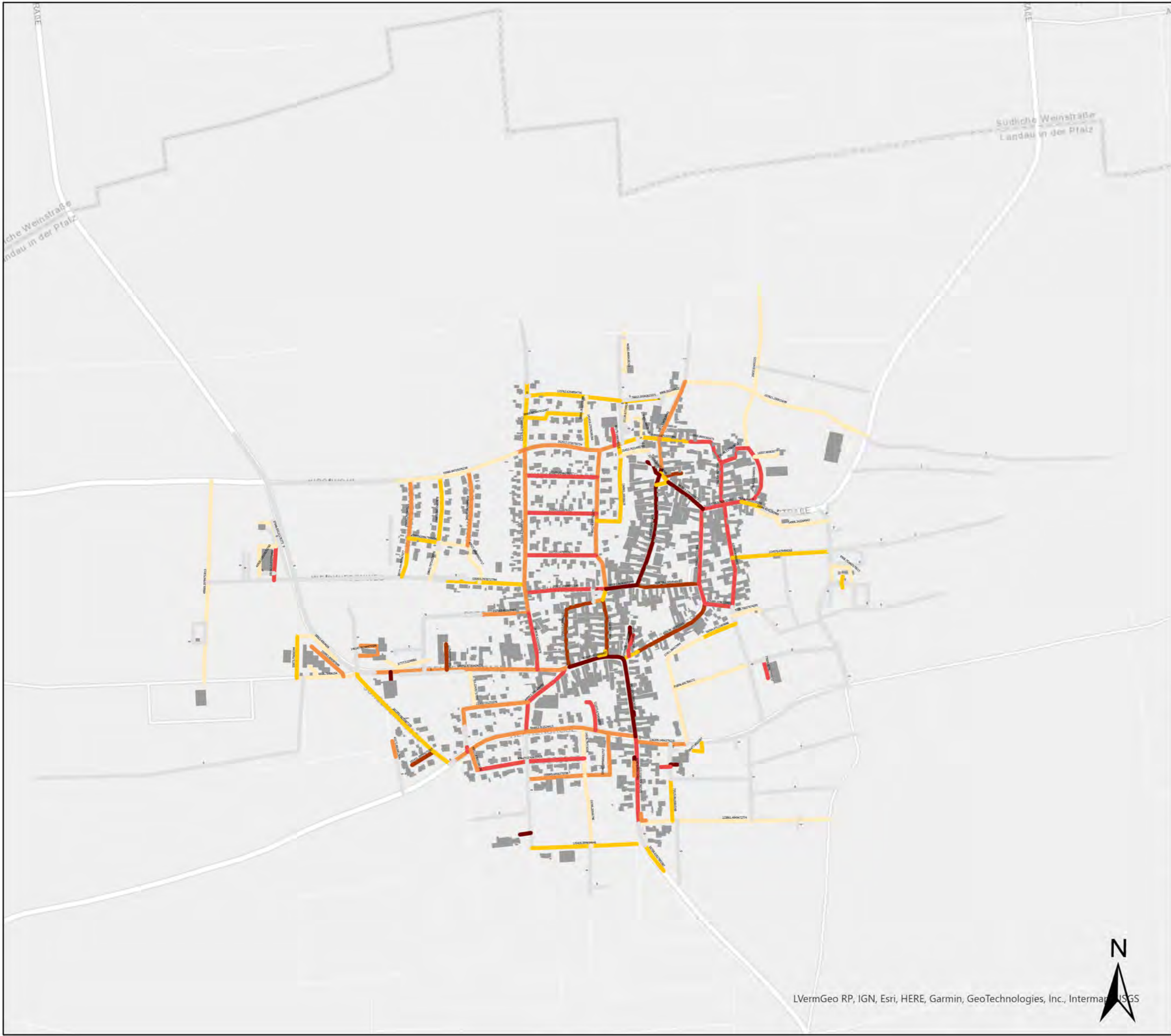
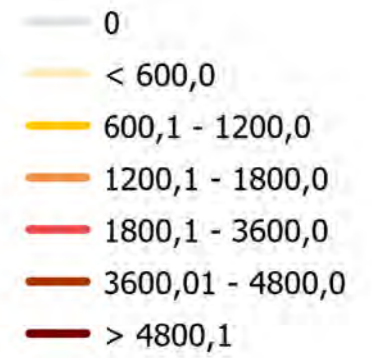

Stadtverwaltung Landau
in der Pfalz
Stadtbauamt
Abt. Stadtplanung/
Stadtentwicklung
Königstraße 21
76829 Landau in der
Pfalz



In Zusammenarbeit mit:
ebök GmbH
Schellingstr. 4/2
72072 Tübingen



Karte:	5 (Ausschnitt)
Datum:	August 2024



Kommunaler Wärmeplan Landau

Ausschnitt
Stadtteil: Queichheim

Liniendichte Ist-Stand [kWh/
(m*a)]

- 0
- < 600,0
- 600,1 - 1200,0
- 1200,1 - 1800,0
- 1800,1 - 3600,0
- 3600,01 - 4800,0
- > 4800,1

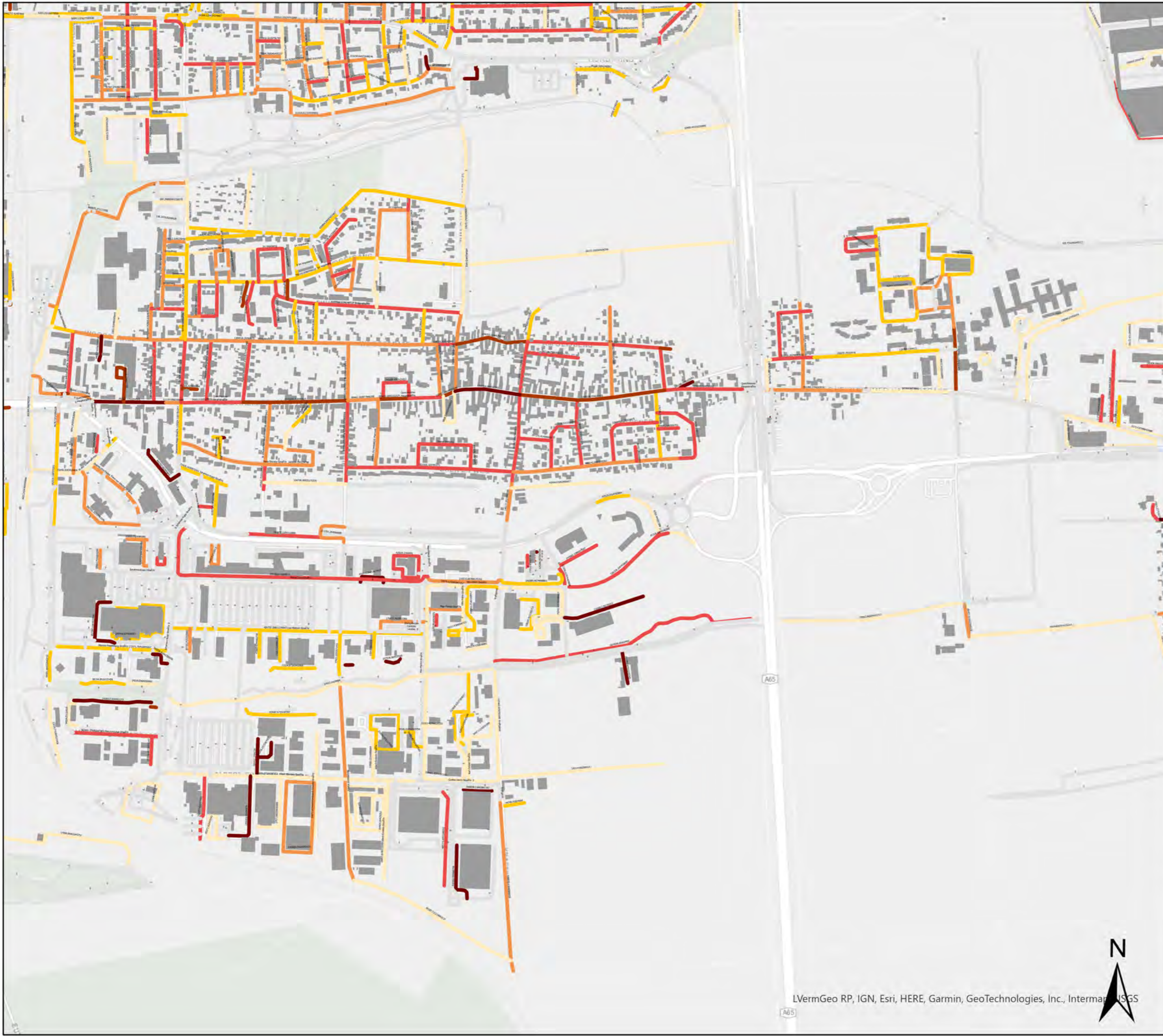

Stadtverwaltung Landau
in der Pfalz
Stadtbauamt
Abt. Stadtplanung/
Stadtentwicklung
Königstraße 21
76829 Landau in der
Pfalz



In Zusammenarbeit mit:
ebök GmbH
Schellingstr. 4/2
72072 Tübingen



Karte: 5 (Ausschnitt)

Datum: August 2024



Kommunaler Wärmeplan Landau

Ausschnitt
Stadtteil: Wollmesheim

Liniendichte Ist-Stand [kWh/
(m*a)]

- 0
- < 600,0
- 600,1 - 1200,0
- 1200,1 - 1800,0
- 1800,1 - 3600,0
- 3600,01 - 4800,0
- > 4800,1



Stadtverwaltung Landau
in der Pfalz
Stadtbauamt
Abt. Stadtplanung/
Stadtentwicklung
Königstraße 21
76829 Landau in der
Pfalz



In Zusammenarbeit mit:
ebök GmbH
Schellingstr. 4/2
72072 Tübingen



Karte:	5 (Ausschnitt)
Datum:	August 2024



Kommunale Wärmeplanung Landau

absoluter Wärmebedarf/-verbrauch nach Endenergie im Ist-Stand

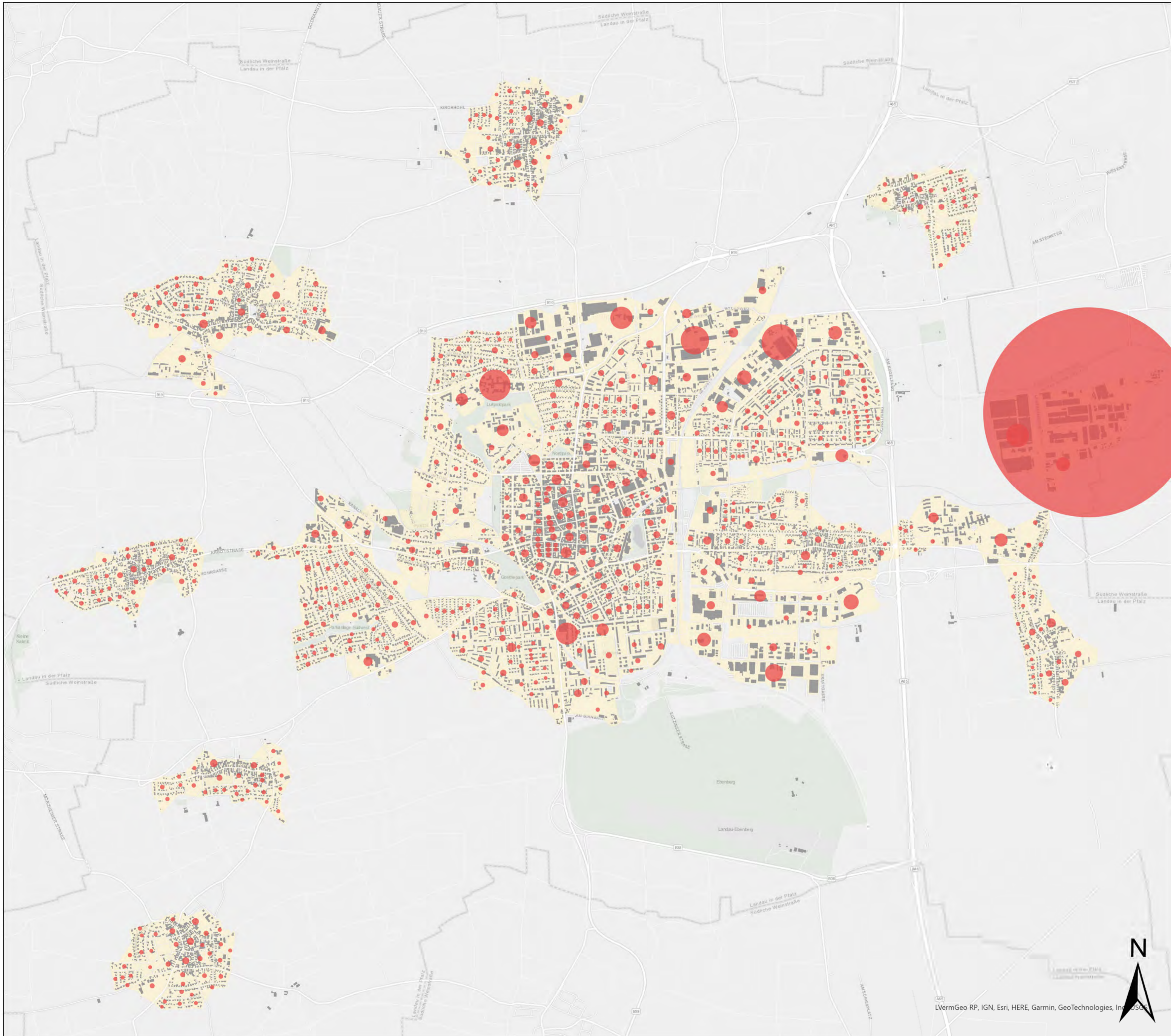
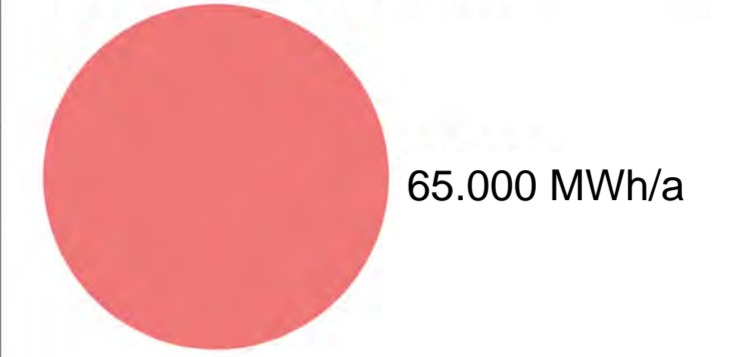

Stadtverwaltung
Landau in der Pfalz
Stadtbauamt
Abt. Stadtplanung/
Stadtentwicklung
Königstraße 21
76829 Landau in der Pfalz



In Zusammenarbeit mit:
ebök GmbH
Schellingstr. 4/2
72072 Tübingen



Karte:

6

Datum:

August 2024



© VermGeo RP, IGN, Esri, HERE, Garmin, GeoTechnologies, Inc., 2024

Kommunale Wärmeplanung Landau

Wärmedichte Ist-Stand [MWh/(ha*a)]

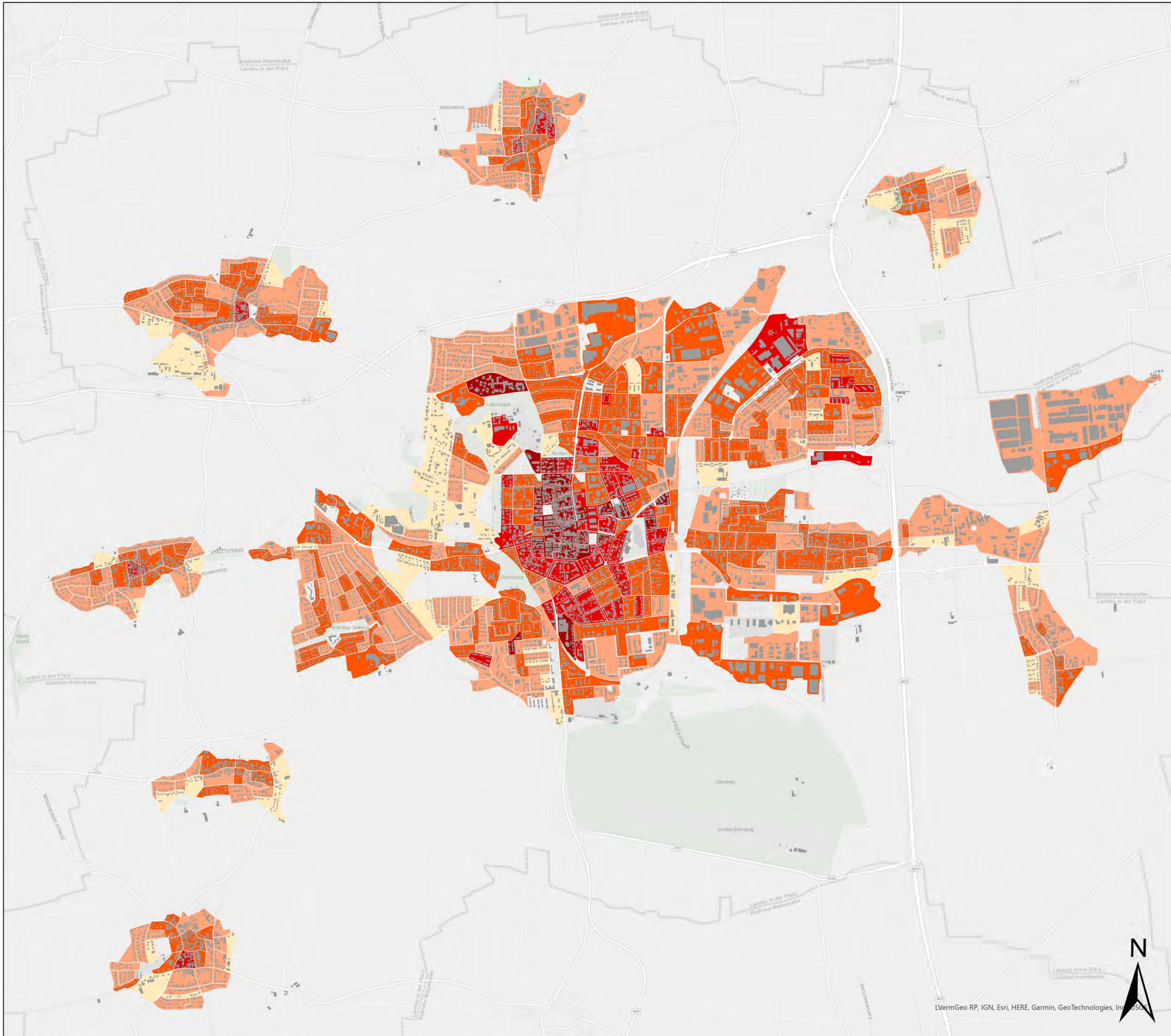
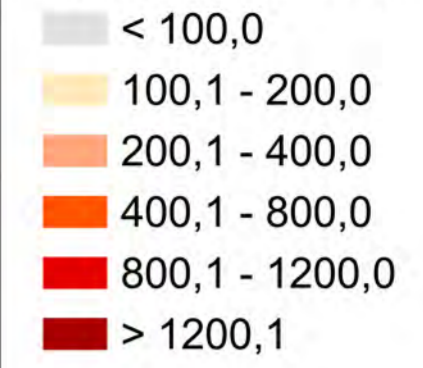

LVermGeo RP, IGN, Esri, HERE, Garmin, GeoTechnologies, Inc., © 2024



Stadtverwaltung
Landau in der Pfalz
Stadtbauamt
Abt. Stadtplanung/
Stadtentwicklung
Königstraße 21
76829 Landau in der Pfalz



In Zusammenarbeit mit:
ebök GmbH
Schellingstr. 4/2
72072 Tübingen



Karte:	7
Datum:	August 2024

Kommunaler Wärmeplan Landau

Ausschnitt
Stadtteil: Arzheim

Energieträgerverteilung nach
Endenergie im Ist-Stand

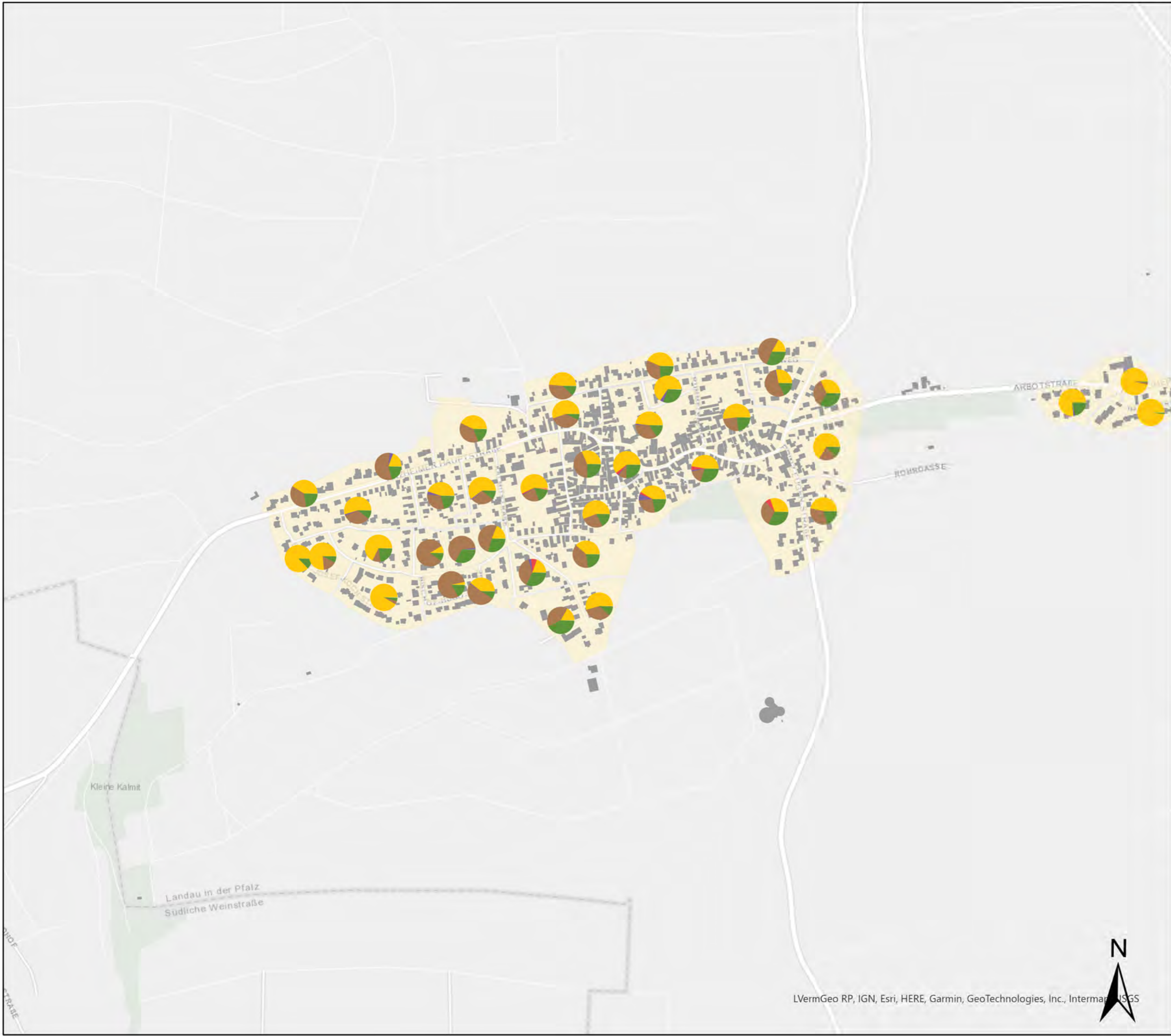

Stadtverwaltung Landau
in der Pfalz
Stadtbauamt
Abt. Stadtplanung/
Stadtentwicklung
Königstraße 21
76829 Landau in der
Pfalz



In Zusammenarbeit mit:
ebök GmbH
Schellingstr. 4/2
72072 Tübingen



Karte:	8 (Ausschnitt)
Datum:	August 2024

Kommunaler Wärmeplan Landau

Ausschnitt
Stadtteil: Dammheim

Energieträgerverteilung nach
Endenergie im Ist-Stand

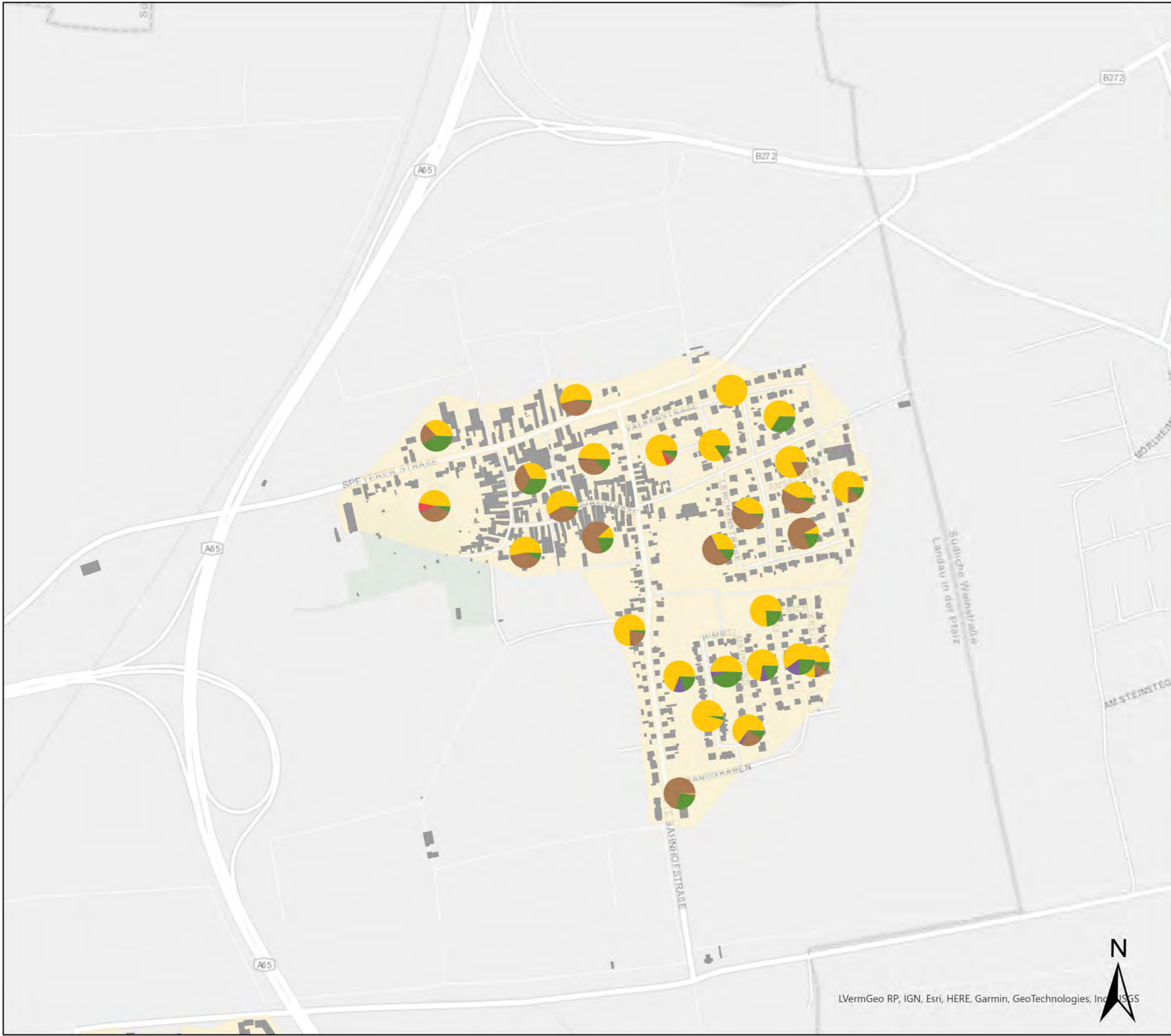

Stadtverwaltung Landau
in der Pfalz
Stadtbauamt
Abt. Stadtplanung/
Stadtentwicklung
Königstraße 21
76829 Landau in der
Pfalz



In Zusammenarbeit mit:
ebök GmbH
Schellingstr. 4/2
72072 Tübingen



Karte:	8 (Ausschnitt)
Datum:	August 2024

LVerGeo RP, IGN, Esri, HERE, Garmin, GeoTechnologies, InGIS

Kommunaler Wärmeplan Landau

Ausschnitt
Stadtteil: Godramstein

Energieträgerverteilung nach
Endenergie im Ist-Stand

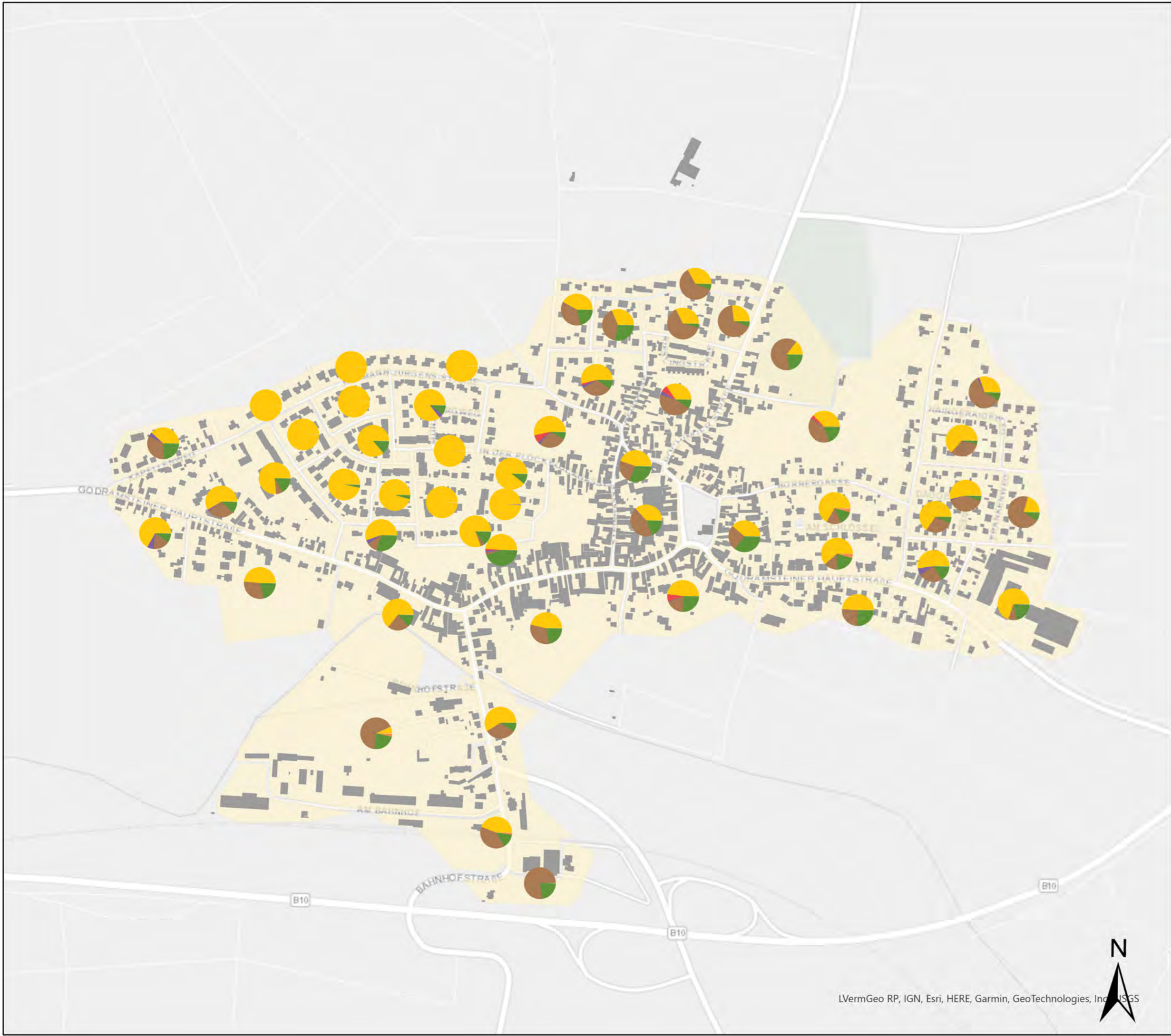

Stadtverwaltung Landau
in der Pfalz
Stadtbauamt
Abt. Stadtplanung/
Stadtentwicklung
Königstraße 21
76829 Landau in der
Pfalz



In Zusammenarbeit mit:
ebök GmbH
Schellingstr. 4/2
72072 Tübingen



Karte:	8 (Ausschnitt)
Datum:	August 2024

LVermGeo RP, IGN, Esri, HERE, Garmin, GeoTechnologies, Inc., USGS



Kommunaler Wärmeplan Landau

Ausschnitt
Stadtteil: Landau

Energieträgerverteilung nach
Endenergie im Ist-Stand

- Fernwärme ESW
- Erdgas
- Strom direkt
- Strom Wärmepumpen
- Heizöl
- Holz
- Biogas
- Flüssiggas
- Solarthermie

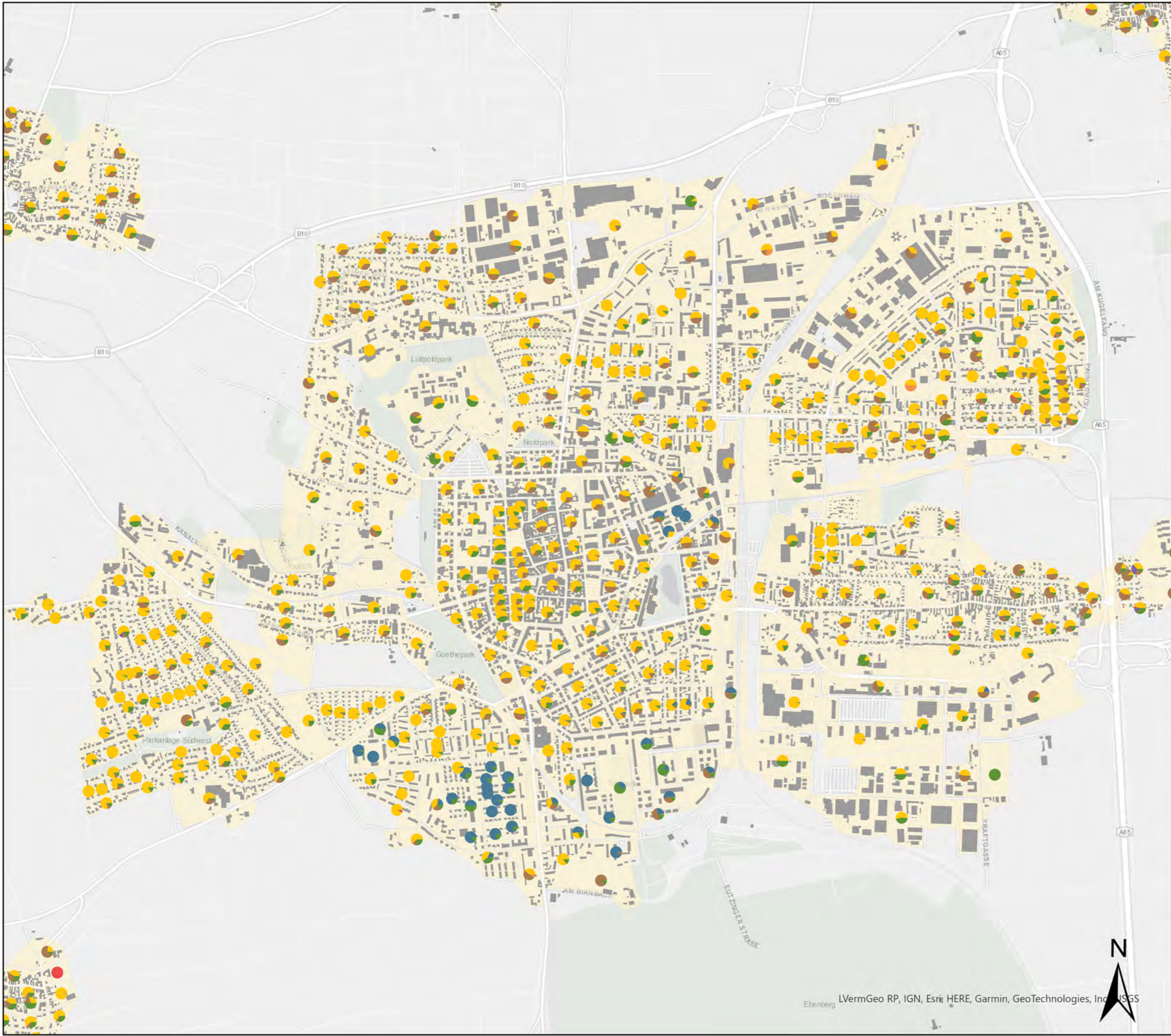

Stadtverwaltung Landau
in der Pfalz
Stadtbauamt
Abt. Stadtplanung/
Stadtentwicklung
Königstraße 21
76829 Landau in der
Pfalz



In Zusammenarbeit mit:
ebök GmbH
Schellingstr. 4/2
72072 Tübingen



Karte:	8 (Ausschnitt)
Datum:	August 2024



Kommunaler Wärmeplan Landau

Ausschnitt
Stadtteil: Landau-Kernstadt

Energieträgerverteilung nach
Endenergie im Ist-Stand

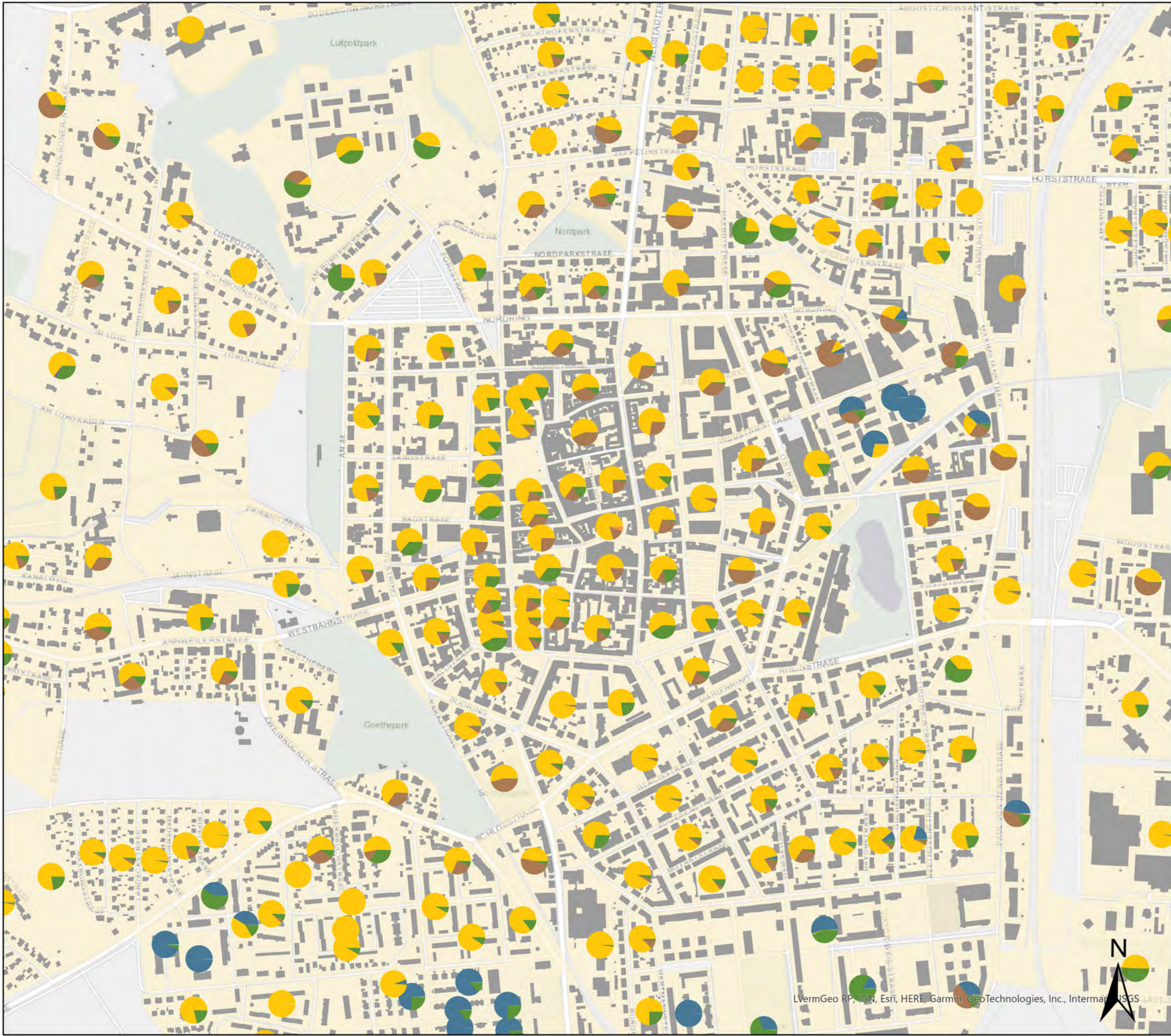

Stadtverwaltung Landau
in der Pfalz
Stadtbauamt
Abt. Stadtplanung/
Stadtentwicklung
Königstraße 21
76829 Landau in der
Pfalz



In Zusammenarbeit mit:
ebök GmbH
Schellingstr. 4/2
72072 Tübingen



Karte:	8 (Ausschnitt)
Datum:	August 2024

LVermGeo RP, IGN, Esri, HERE, Garmin, GeoTechnologies, Inc., Intermap, IGS

Kommunaler Wärmeplan Landau

Ausschnitt
Stadtteil: Mörnheim

Energieträgerverteilung nach
Endenergie im Ist-Stand

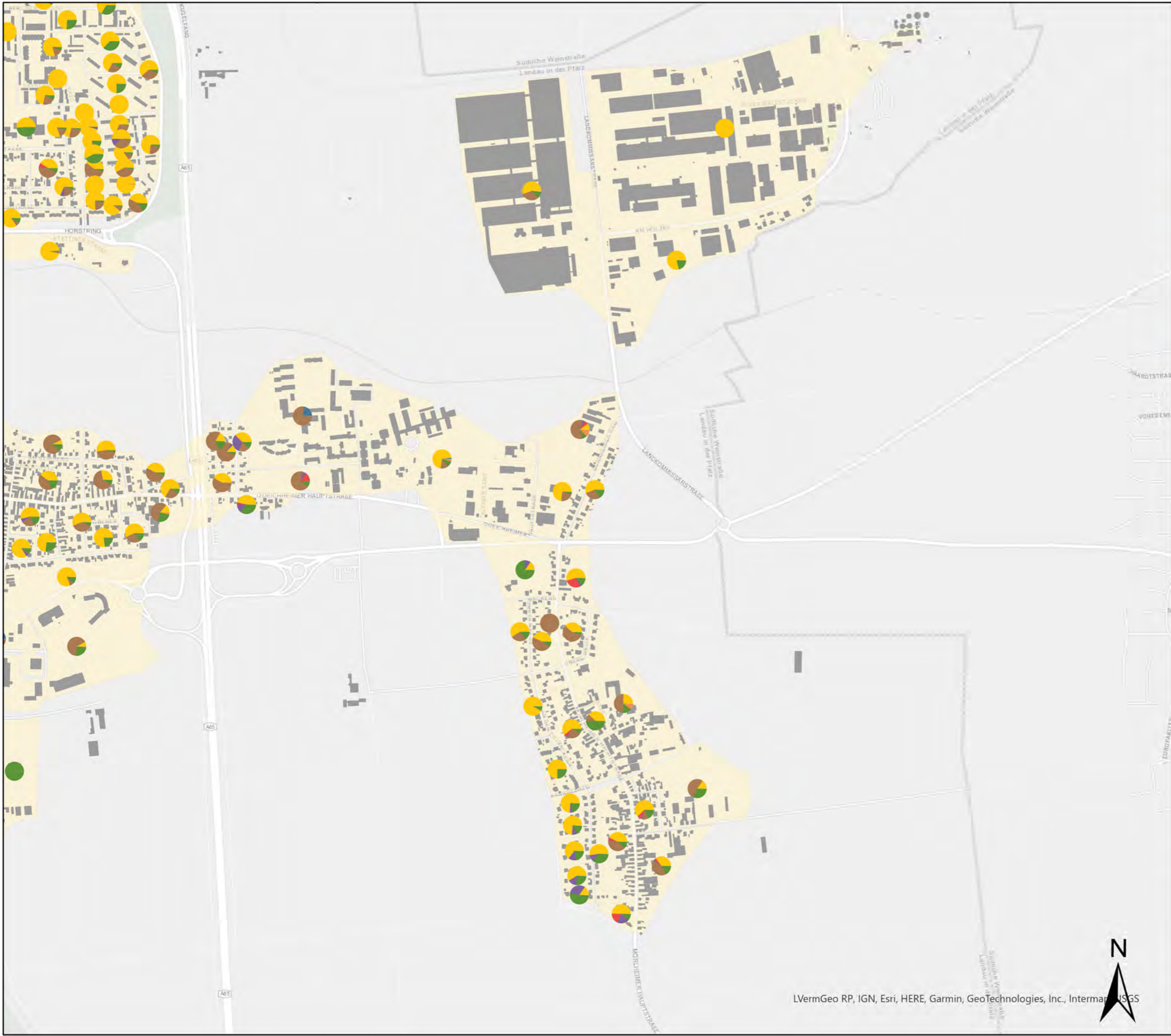

Stadtverwaltung Landau
in der Pfalz
Stadtbauamt
Abt. Stadtplanung/
Stadtentwicklung
Königstraße 21
76829 Landau in der
Pfalz



In Zusammenarbeit mit:
ebök GmbH
Schellingstr. 4/2
72072 Tübingen



Karte:	8 (Ausschnitt)
Datum:	August 2024



Kommunaler Wärmeplan Landau

Ausschnitt
Stadtteil: Mörzheim

Energieträgerverteilung nach
Endenergie im Ist-Stand



nstraße
er Pfalz

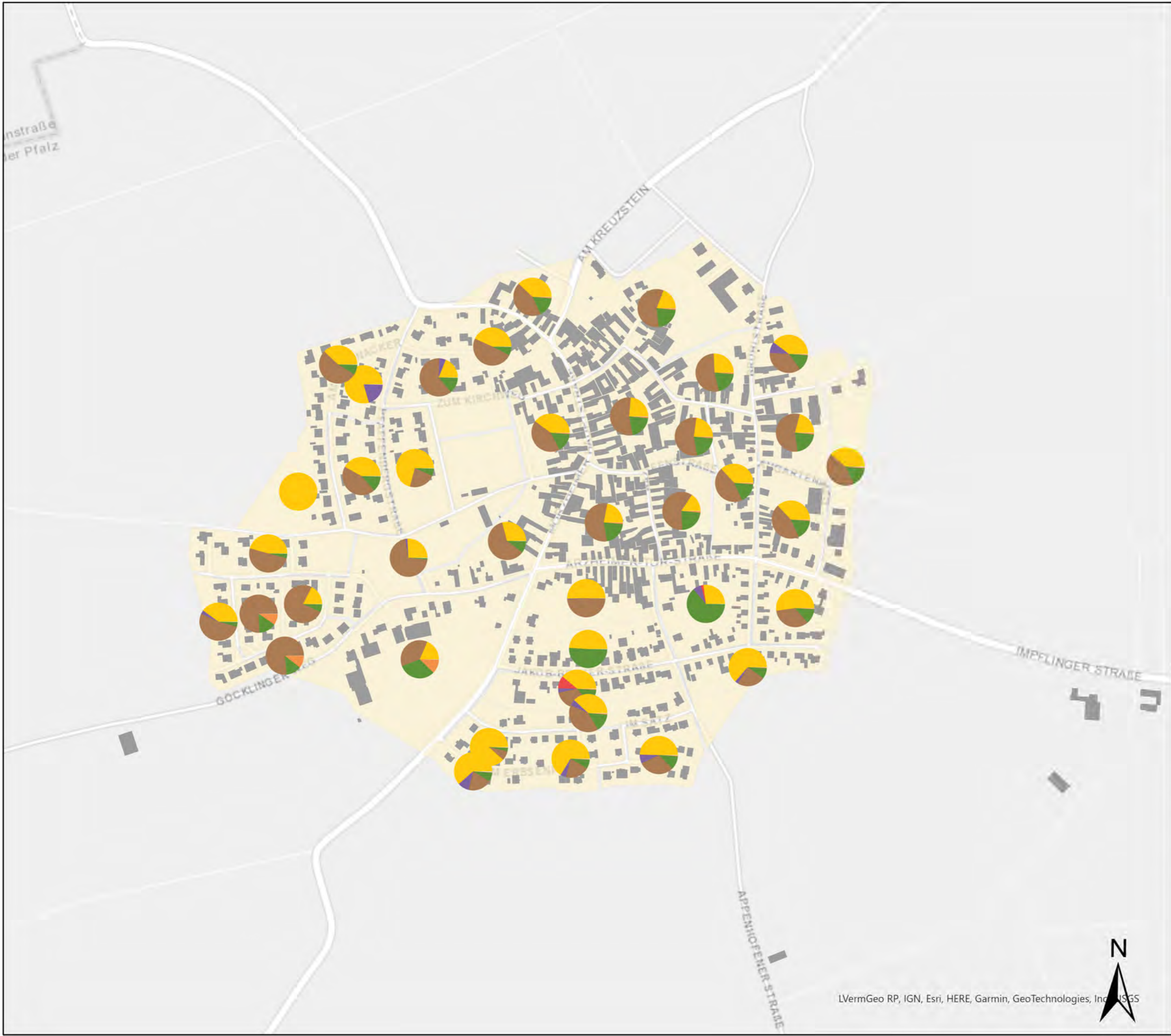

Stadtverwaltung Landau
in der Pfalz
Stadtbauamt
Abt. Stadtplanung/
Stadtentwicklung
Königstraße 21
76829 Landau in der
Pfalz



In Zusammenarbeit mit:
ebök GmbH
Schellingstr. 4/2
72072 Tübingen



Karte:	8 (Ausschnitt)
Datum:	August 2024

LVermGeo RP, IGN, Esri, HERE, Garmin, GeoTechnologies, Inc., USGS



Kommunaler Wärmeplan Landau

Ausschnitt
Stadtteil: Nußdorf

Energieträgerverteilung nach
Endenergie im Ist-Stand

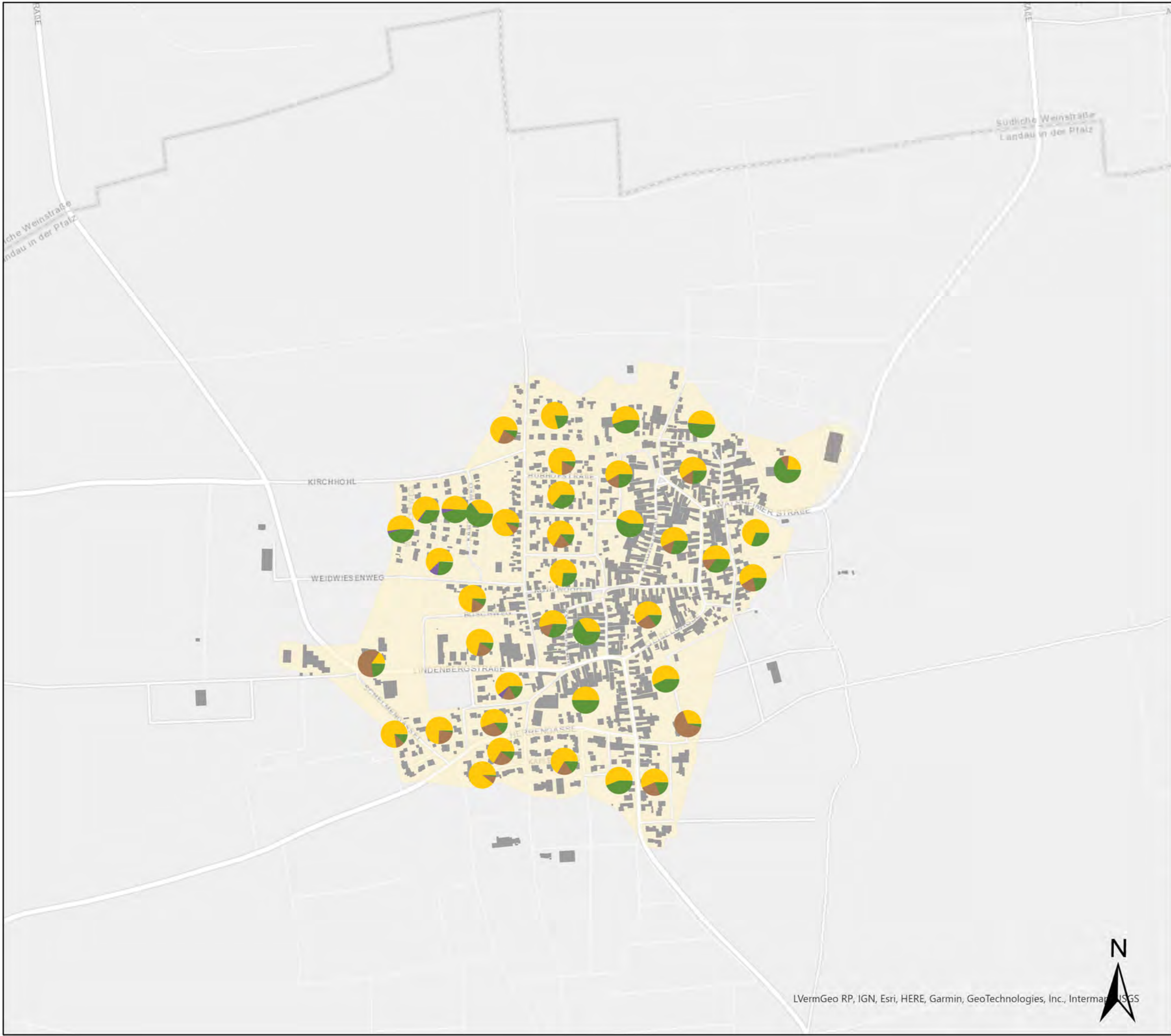

Stadtverwaltung Landau
in der Pfalz
Stadtbauamt
Abt. Stadtplanung/
Stadtentwicklung
Königstraße 21
76829 Landau in der
Pfalz



In Zusammenarbeit mit:
ebök GmbH
Schellingstr. 4/2
72072 Tübingen



Karte:	8 (Ausschnitt)
Datum:	August 2024

LVermGeo RP, IGN, Esri, HERE, Garmin, GeoTechnologies, Inc., Intermap, ICGS



Kommunaler Wärmeplan Landau

Ausschnitt
Stadtteil: Queichheim

Energieträgerverteilung nach
Endenergie im Ist-Stand

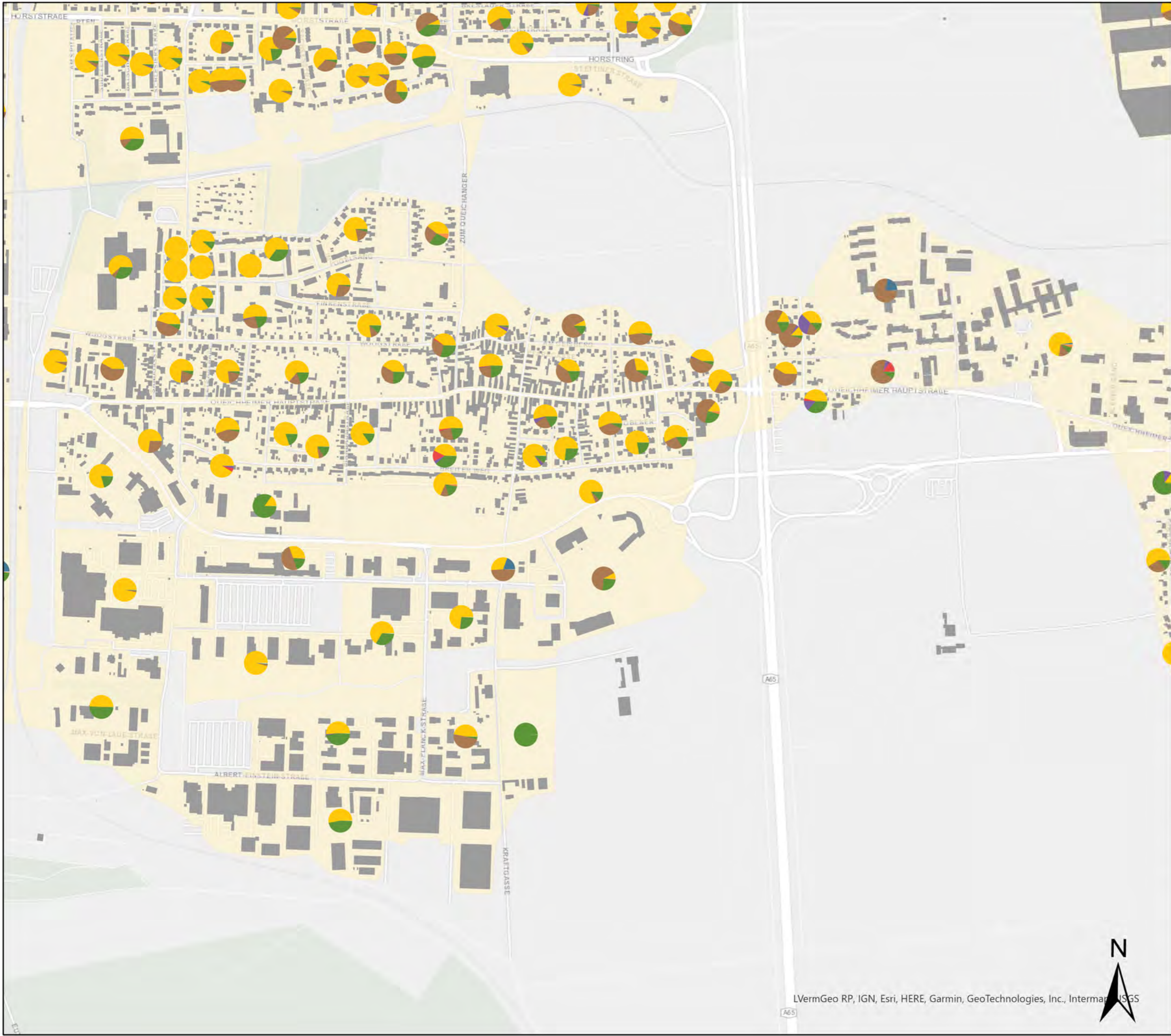

Stadtverwaltung Landau
in der Pfalz
Stadtbauamt
Abt. Stadtplanung/
Stadtentwicklung
Königstraße 21
76829 Landau in der
Pfalz



In Zusammenarbeit mit:
ebök GmbH
Schellingstr. 4/2
72072 Tübingen



Karte:	8 (Ausschnitt)
Datum:	August 2024

LVermGeo RP, IGN, Esri, HERE, Garmin, GeoTechnologies, Inc., Intermap, ICGS



Kommunaler Wärmeplan Landau

Ausschnitt
Stadtteil: Wollmesheim

Energieträgerverteilung nach
Endenergie im Ist-Stand

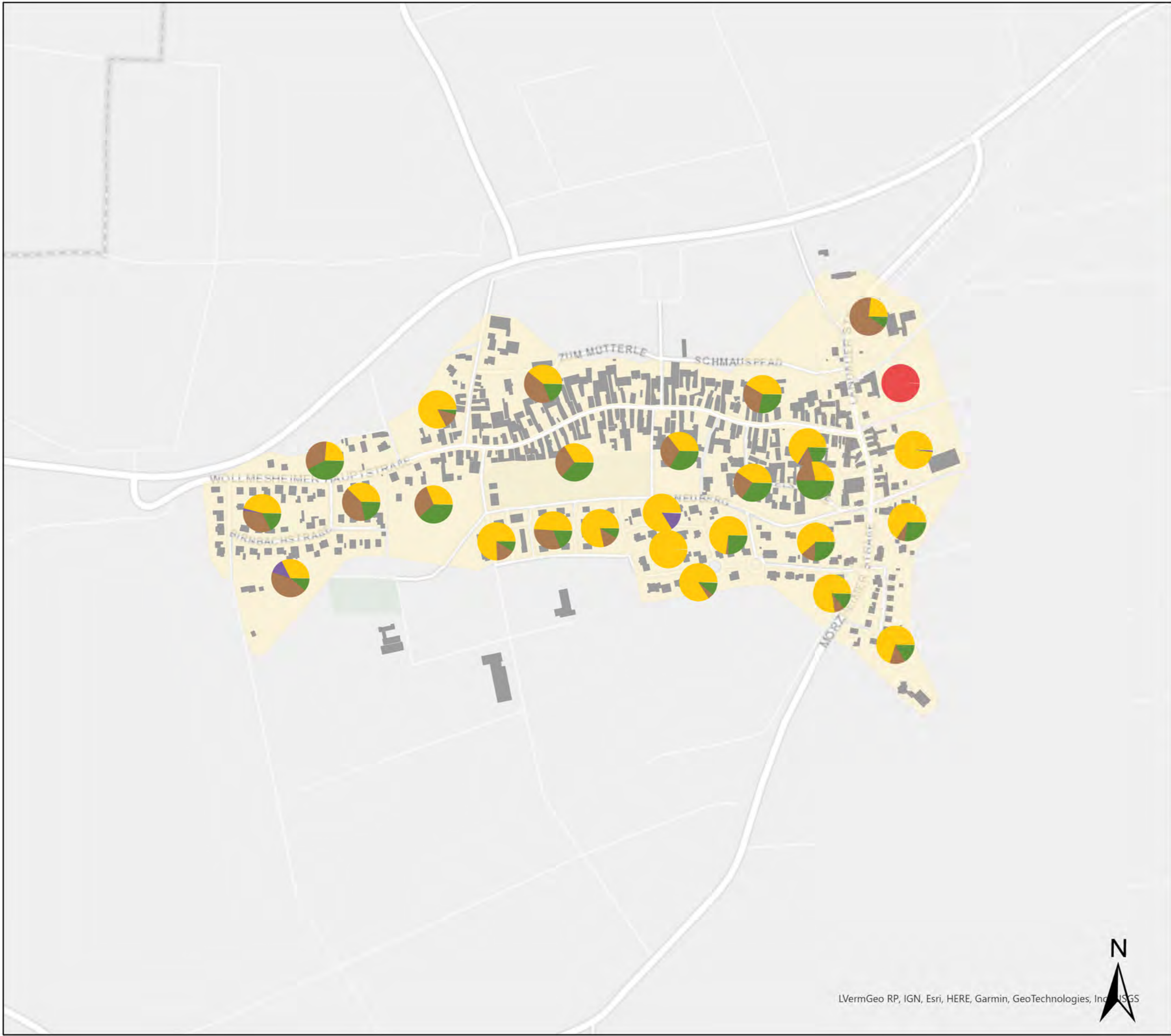

Stadtverwaltung Landau
in der Pfalz
Stadtbauamt
Abt. Stadtplanung/
Stadtentwicklung
Königstraße 21
76829 Landau in der
Pfalz



In Zusammenarbeit mit:
ebök GmbH
Schellingstr. 4/2
72072 Tübingen



Karte:	8 (Ausschnitt)
Datum:	August 2024



Kommunale Wärmeplanung Landau

Wärmeerzeuger für zentrale Wärmeversorgung Ist-Stand

- zentrale Wärmeerzeuger ESW
- zentrale Wärmeerzeuger Stadt Landau

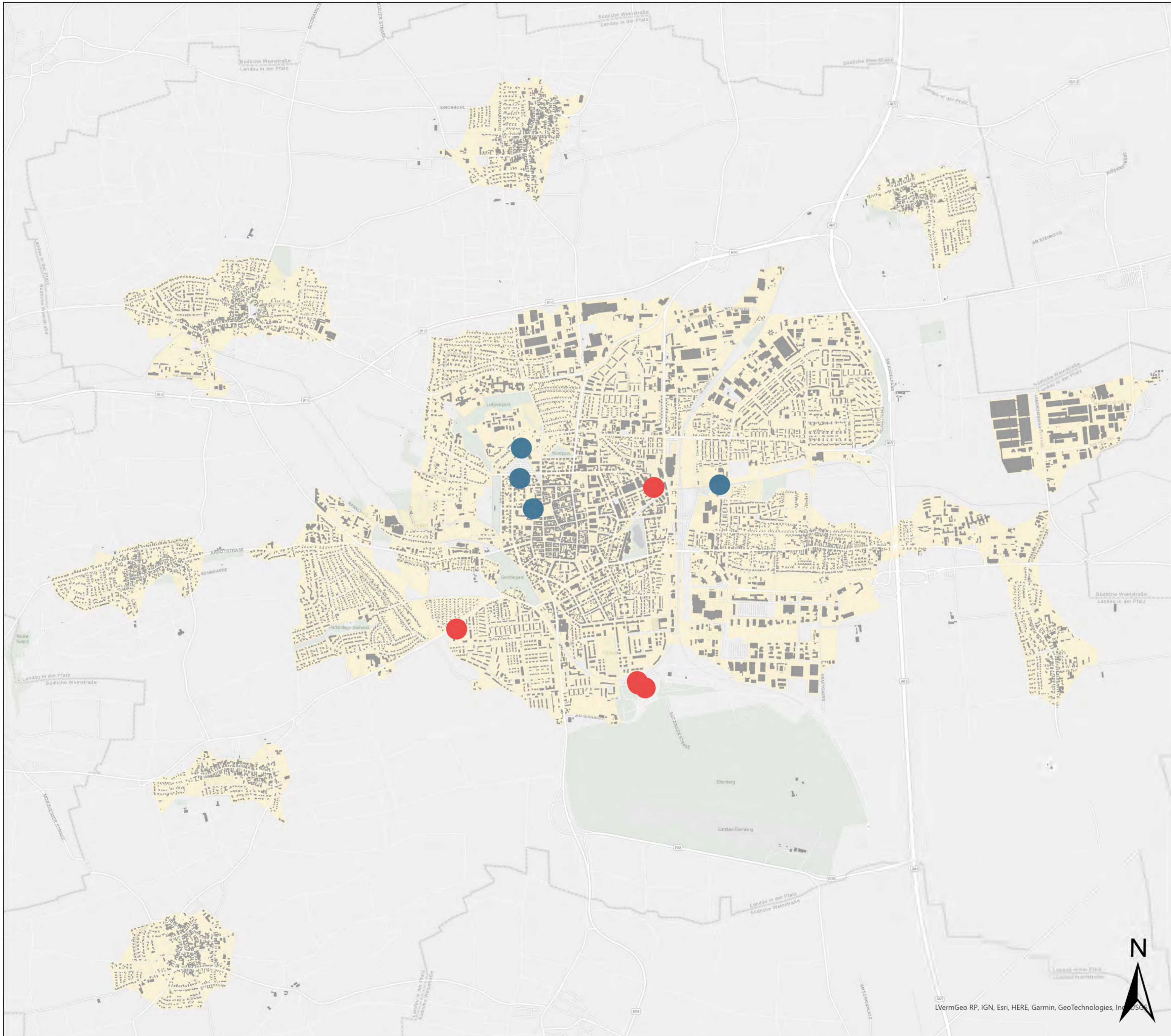

Stadtverwaltung
Landau in der Pfalz
Stadtbauamt
Abt. Stadtplanung/
Stadtentwicklung
Königstraße 21
76829 Landau in der Pfalz



In Zusammenarbeit mit:
ebök GmbH
Schellingstr. 4/2
72072 Tübingen



Karte:	9
Datum:	August 2024

LVermGeo RP, IGN, Esri, HERE, Garmin, GeoTechnologies, Inc., © 2024

Kommunale Wärmeplanung Landau

Anzahl dezentraler Wärmeerzeuger
inkl. Hausübergabestationen Ist-
Stand

- Hausübergabestationen
- dez. Wärmeerzeuger

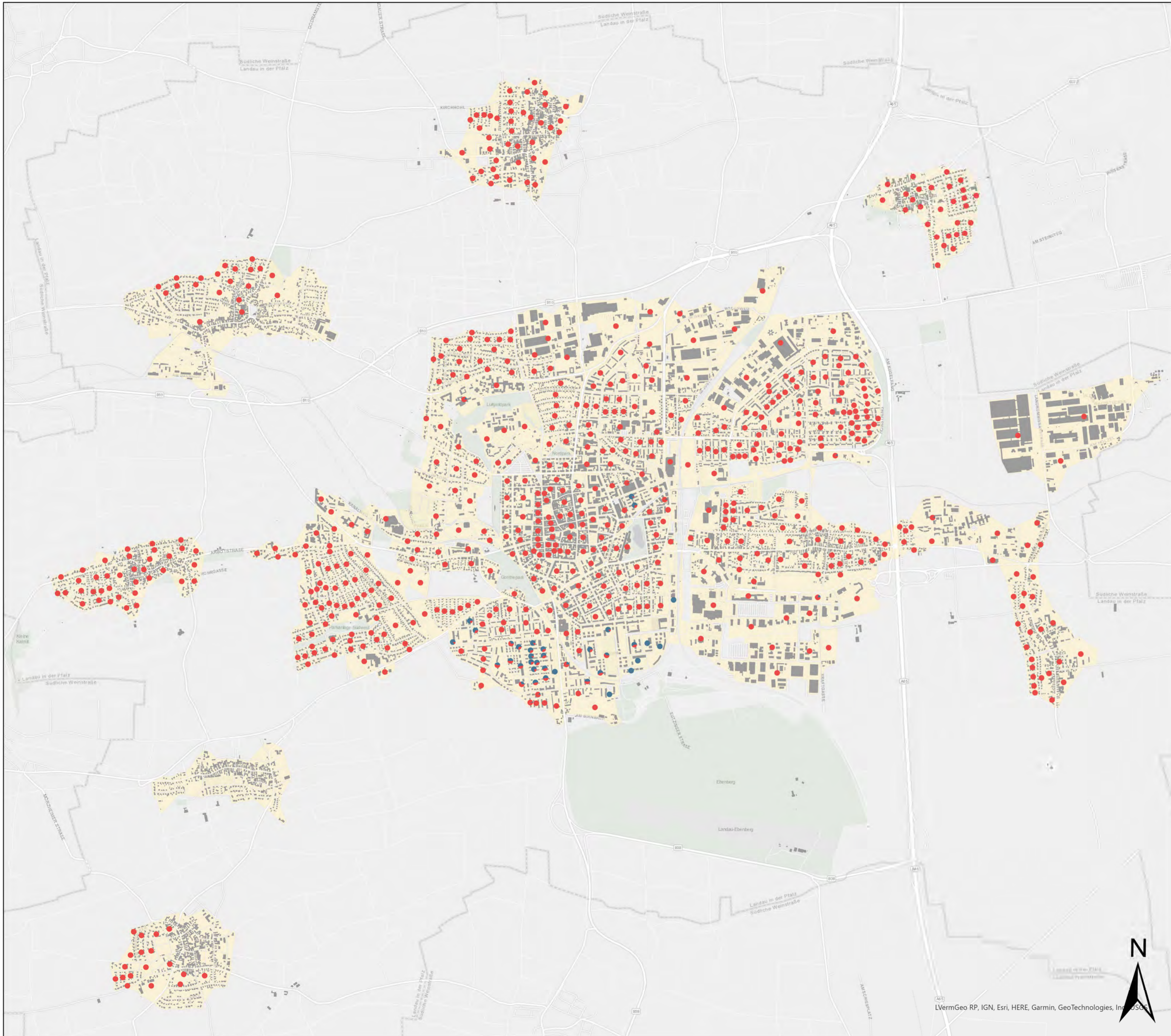

Stadtverwaltung
Landau in der Pfalz
Stadtbauamt
Abt. Stadtplanung/
Stadtentwicklung
Königstraße 21
76829 Landau in der Pfalz



In Zusammenarbeit mit:
ebök GmbH
Schellingstr. 4/2
72072 Tübingen



Karte:	10
Datum:	August 2024

LVermGeo RP, IGN, Esri, HERE, Garmin, GeoTechnologies, Inc., © 2024

Kommunale Wärmeplanung Landau

potenzieller Ertrag der Wärmebereitung mit Erdwärmesonden in Verbindung mit Wärmepumpen

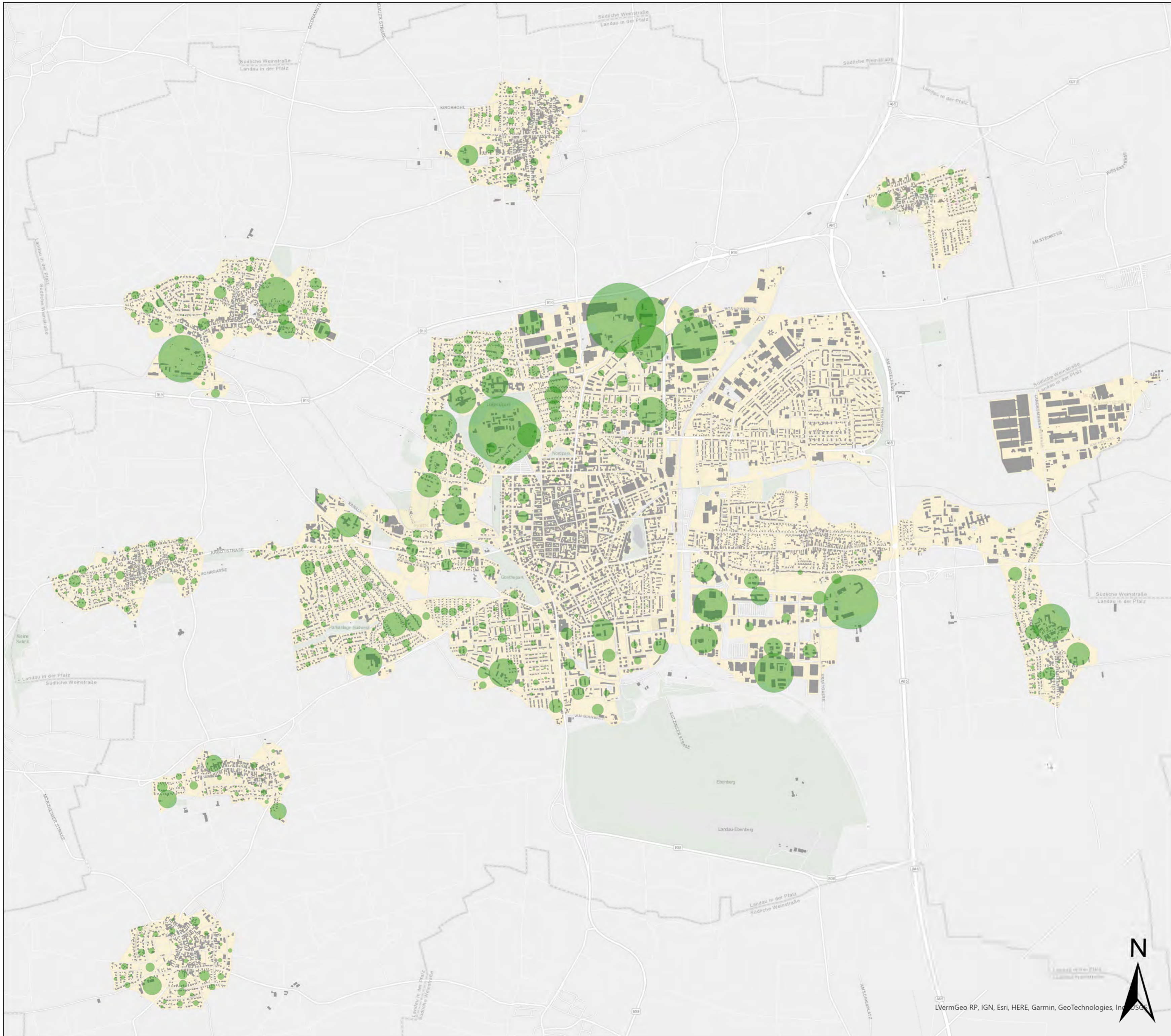

Stadtverwaltung
Landau in der Pfalz
Stadtbauamt
Abt. Stadtplanung/
Stadtentwicklung
Königstraße 21
76829 Landau in der Pfalz



In Zusammenarbeit mit:
ebök GmbH
Schellingstr. 4/2
72072 Tübingen



Karte:	11
Datum:	August 2024



LVermGeo RP, IGN, Esri, HERE, Garmin, GeoTechnologies, Inc., © 2024

Kommunale Wärmeplanung Landau

geothermische Standortbewertung

■ Antragsablehnung

■ Prüfgebiet

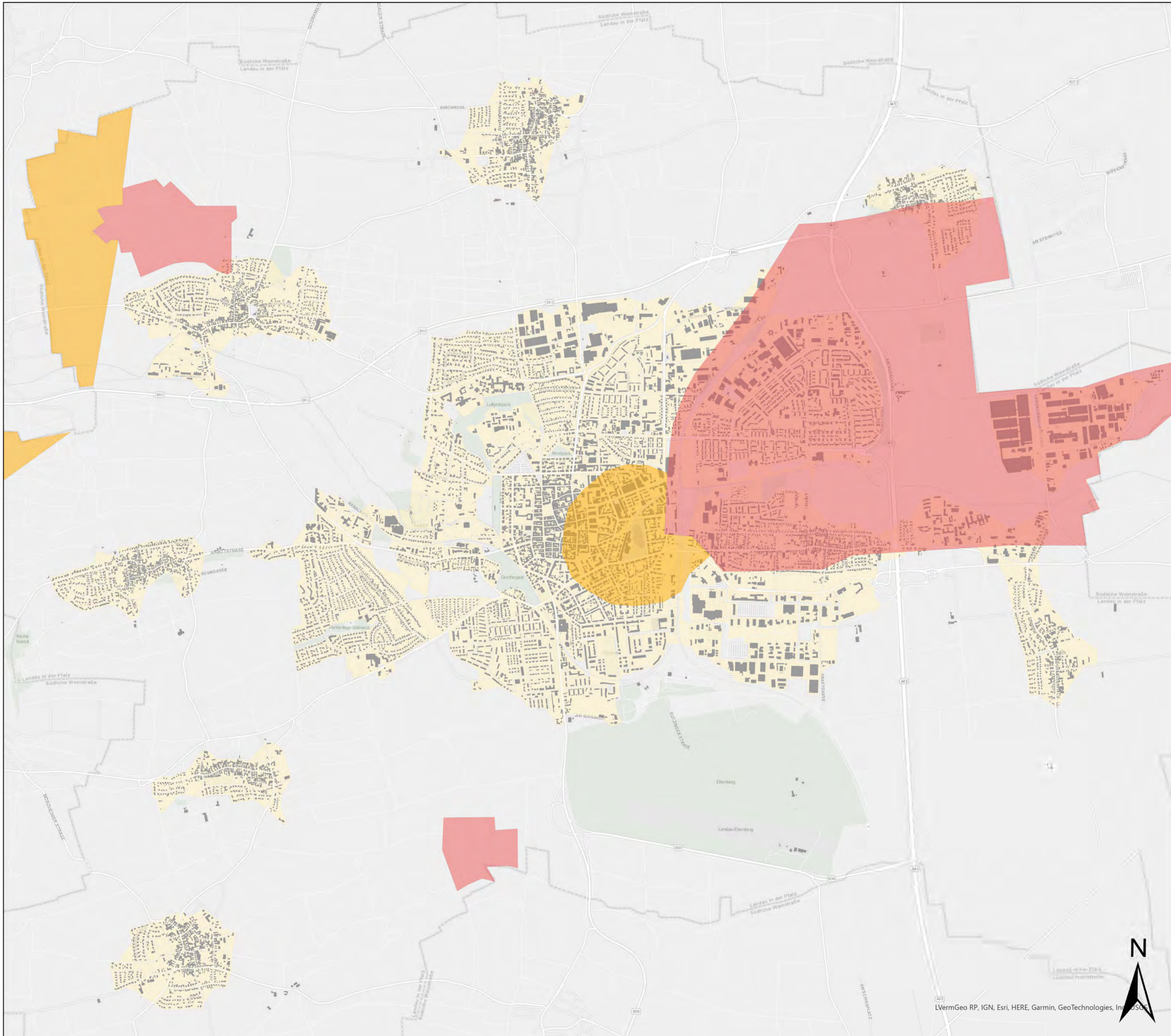

Stadtverwaltung
Landau in der Pfalz
Stadtbauamt
Abt. Stadtplanung/
Stadtentwicklung
Königstraße 21
76829 Landau in der Pfalz



In Zusammenarbeit mit:
ebök GmbH
Schellingstr. 4/2
72072 Tübingen



Karte: 12

Datum: August 2024

LVermGeo RP, IGN, Esri, HERE, Garmin, GeoTechnologies, Inc., © 2024

Kommunale Wärmeplanung Landau

baurechtlich zulässige Flächen
für Freiflächensolar an Straßen
und Schienen

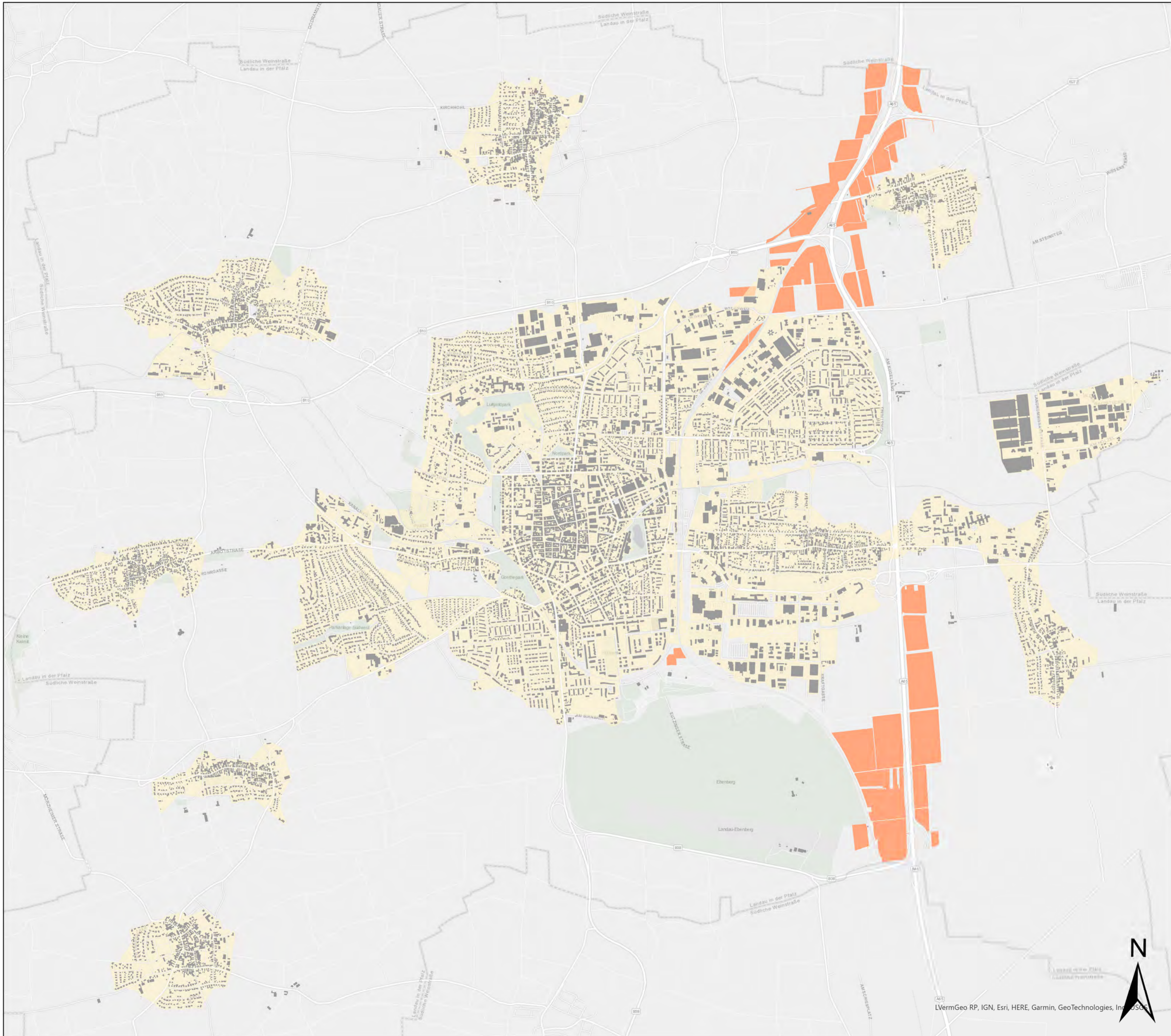

Stadtverwaltung
Landau in der Pfalz
Stadtbauamt
Abt. Stadtplanung/
Stadtentwicklung
Königstraße 21
76829 Landau in der Pfalz



In Zusammenarbeit mit:
ebök GmbH
Schellingstr. 4/2
72072 Tübingen



© VermGeo RP, IGN, Esri, HERE, Garmin, GeoTechnologies, Inc., JSC

Karte:	13
Datum:	August 2024

Kommunale Wärmeplanung Landau

Potenzial der solaren Deckung des Trinkwarmwasserbedarfs [kWh/a]

- <10.000
- 10.000,1 - 20.000,0
- 20.000,1 - 30.000,0
- 30.000,1 - 40.000,0
- >40.000,0

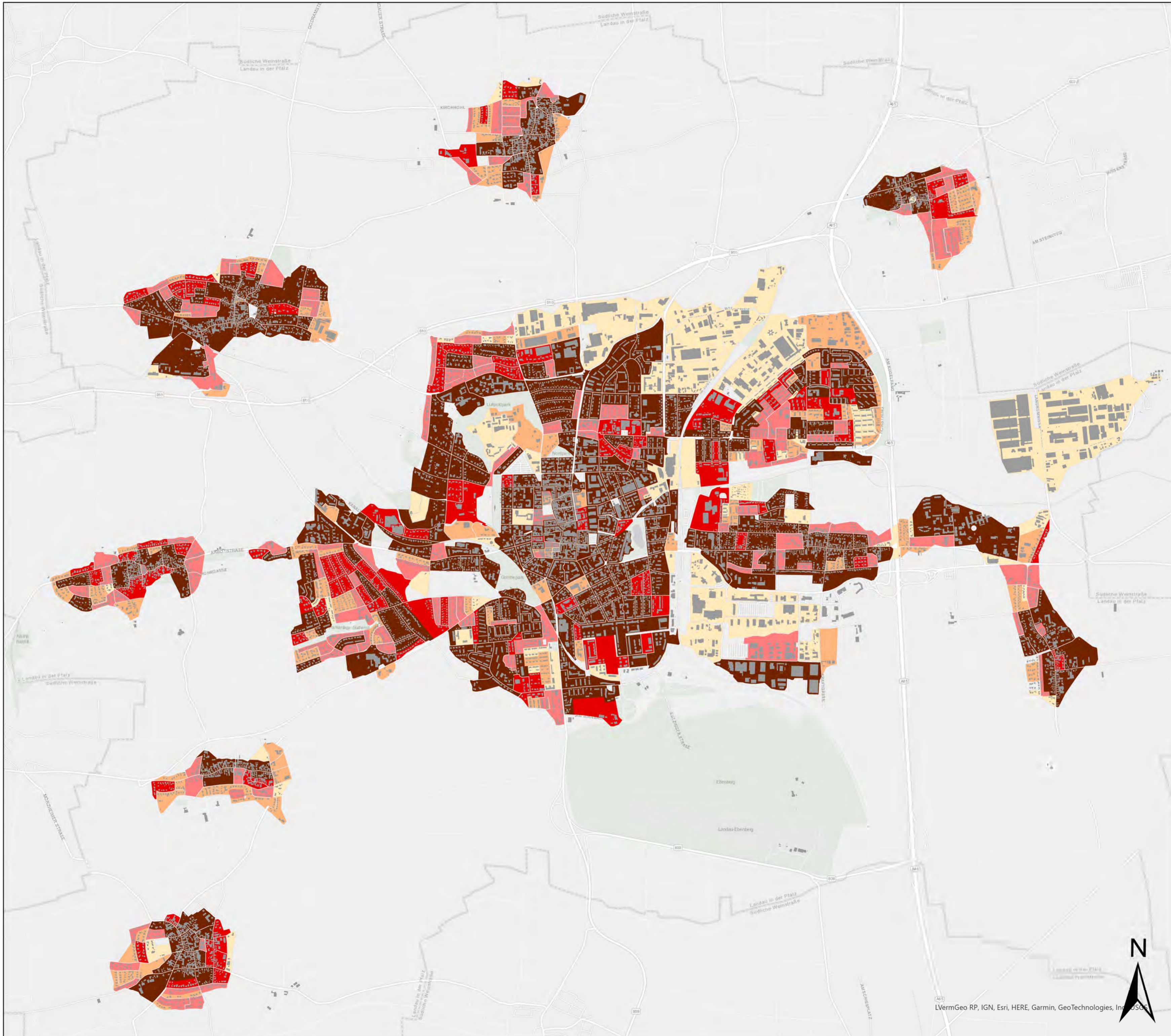

Stadtverwaltung
Landau in der Pfalz
Stadtbauamt
Abt. Stadtplanung/
Stadtentwicklung
Königstraße 21
76829 Landau in der Pfalz



In Zusammenarbeit mit:
ebök GmbH
Schellingstr. 4/2
72072 Tübingen



Karte:	14
Datum:	August 2024

LVermGeo RP, IGN, Esri, HERE, Garmin, GeoTechnologies, Inc., © 2024



Kommunale Wärmeplanung Landau

Potenzial der Stromerzeugung aus
Photovoltaik nach solarer
Wärmebereitung [kWh/a]

- <50.000,0
- 50.000,1- 250.000,0
- 250.000,1 - 750.000,0
- 750.000,1 - 1.000.000,0
- >1.000.000,0

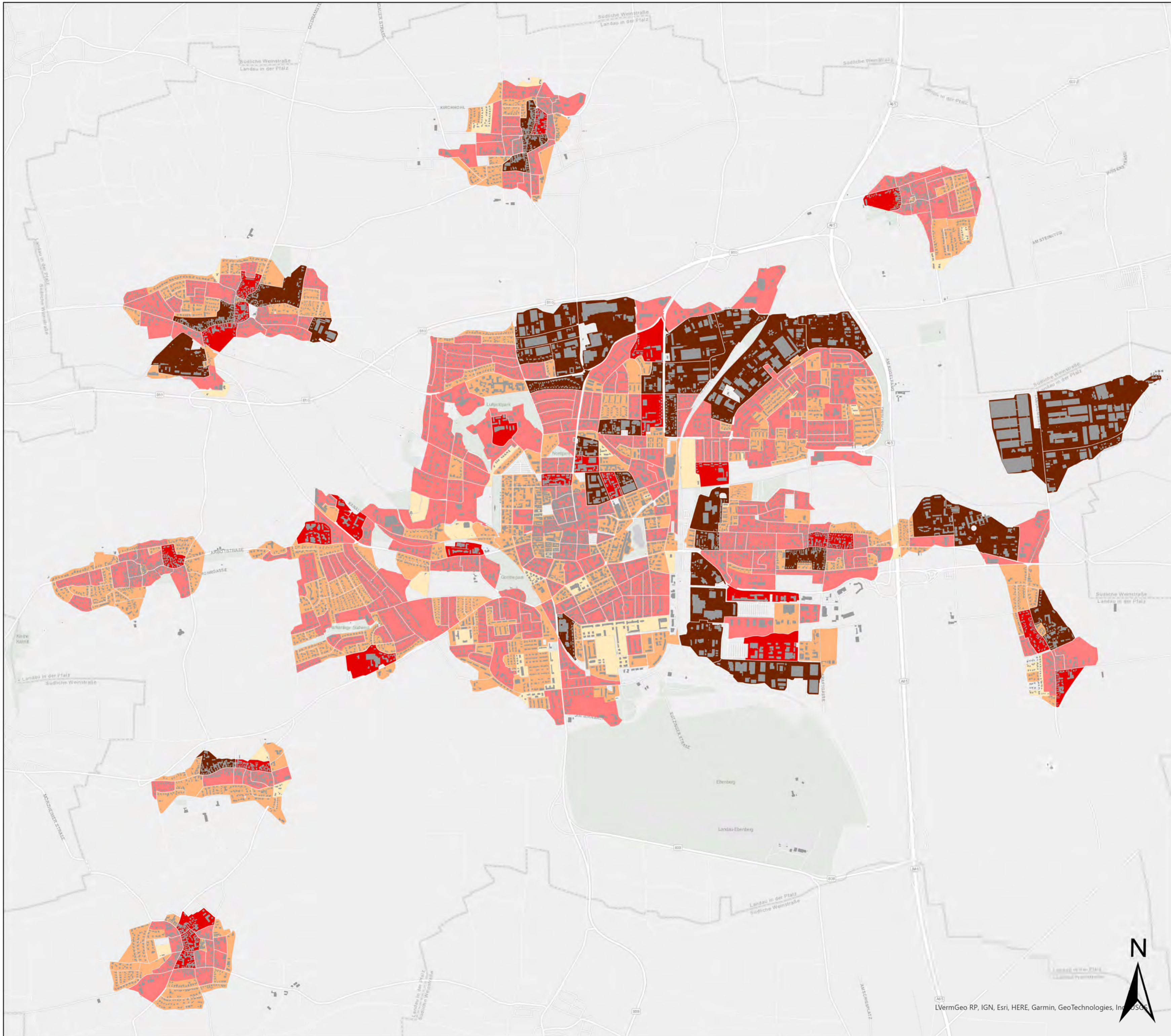

Stadtverwaltung
Landau in der Pfalz
Stadtbauamt
Abt. Stadtplanung/
Stadtentwicklung
Königstraße 21
76829 Landau in der Pfalz



In Zusammenarbeit mit:
ebök GmbH
Schellingstr. 4/2
72072 Tübingen



LVermGeo RP, IGN, Esri, HERE, Garmin, GeoTechnologies, Inc., © 2024

Karte:	15
Datum:	August 2024

 geplanter Standort zur Wasserstoffherzeugung

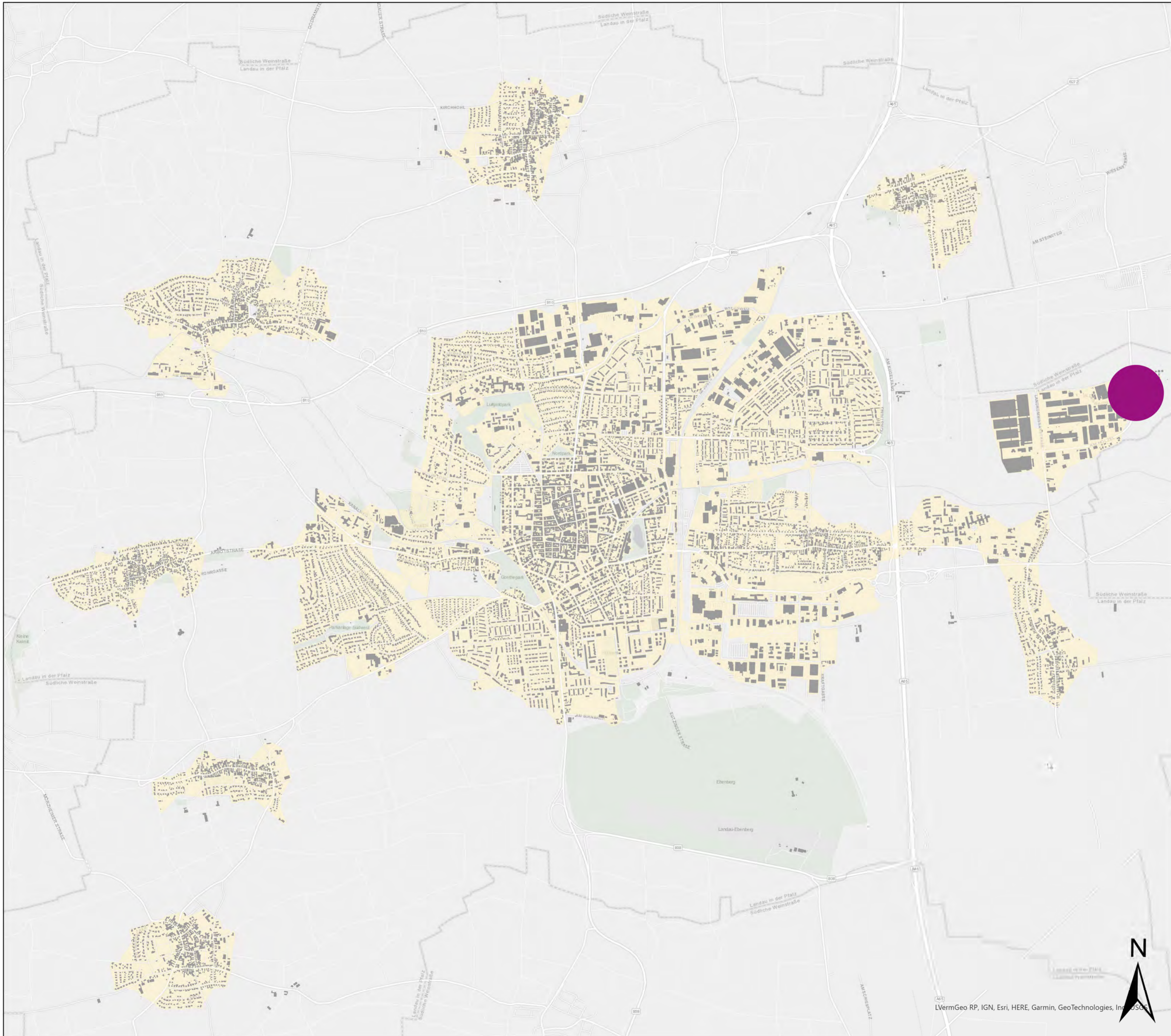

Stadtverwaltung
Landau in der Pfalz
Stadtbauamt
Abt. Stadtplanung/
Stadtentwicklung
Königstraße 21
76829 Landau in der Pfalz



In Zusammenarbeit mit:
ebök GmbH
Schellingstr. 4/2
72072 Tübingen



Karte:	16
Datum:	August 2024



© VermGeo RP, IGN, Esri, HERE, Garmin, GeoTechnologies, Inc., 2024

Kommunale Wärmeplanung Landau

voraussichtliche Wärmeversorgungsgebiete bis 2045

- Fernwärme bis 2030
- Fernwärme bis 2035
- Fernwärme bis 2040
- Fernwärme bis 2045
- Fernwärme Bestand+Nachverdichtung bis 2030
- Insellösung erneuerbares Gas
- dezentrale Versorgung
- dezentrale Versorgung (WP eff)

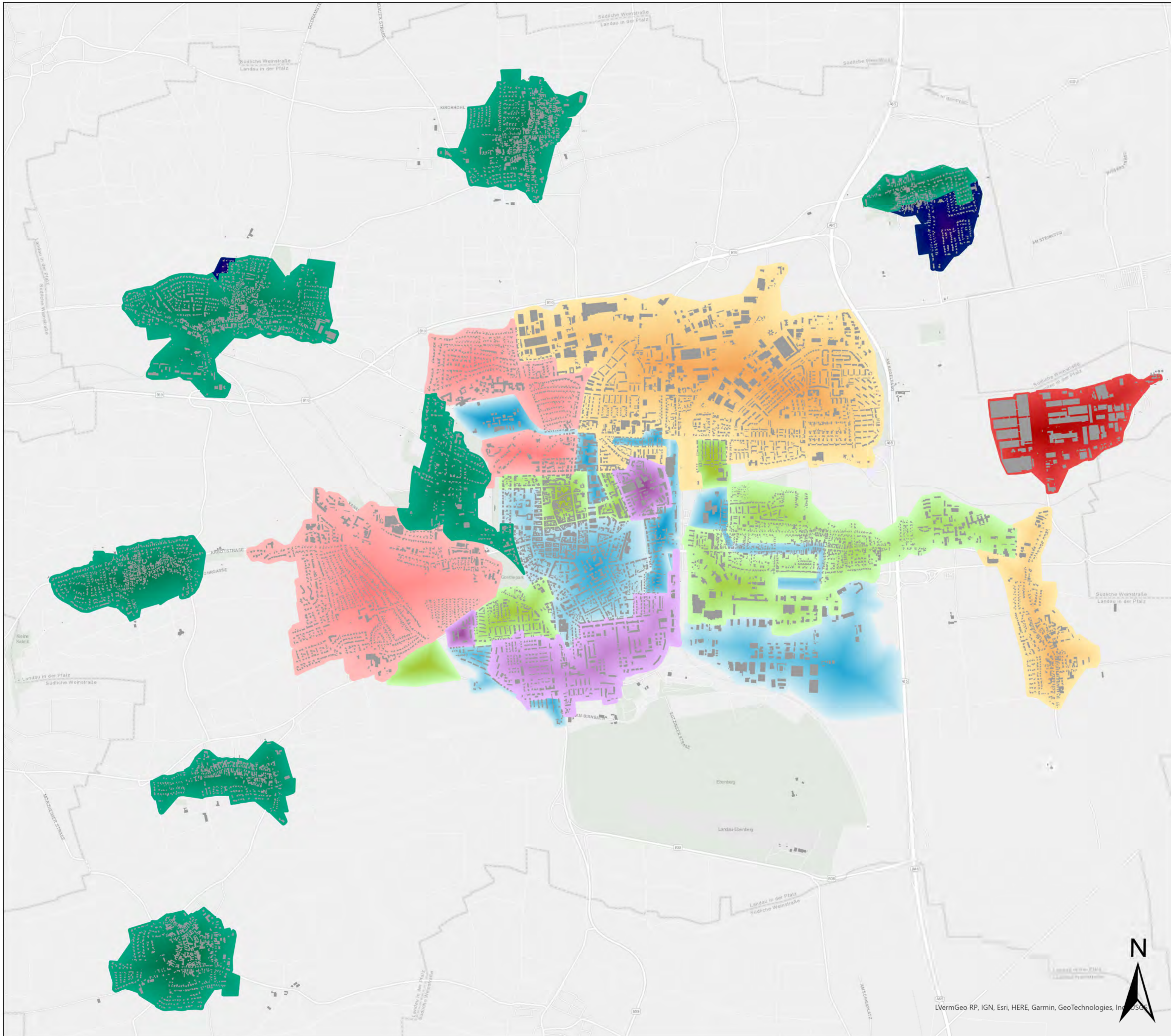

Stadtverwaltung
Landau in der Pfalz
Stadtbauamt
Abt. Stadtplanung/
Stadtentwicklung
Königstraße 21
76829 Landau in der Pfalz



In Zusammenarbeit mit:
ebök GmbH
Schellingstr. 4/2
72072 Tübingen



Karte:	17
Datum:	August 2024

LVermGeo RP, IGN, Esri, HERE, Garmin, GeoTechnologies, Inc., © 2024

Kommunale Wärmeplanung Landau

Szenario 2: vorwiegend dezentrale Versorgung bis 2045

- Fernwärme bis 2030
- Fernwärme bis 2045
- Fernwärme Nachverdichtung bis 2030
- Insellösung erneuerbares Gas
- dezentrale Versorgung Schwerpunkt Holz
- dezentrale Versorgung
- dezentrale Versorgung (WP eff)

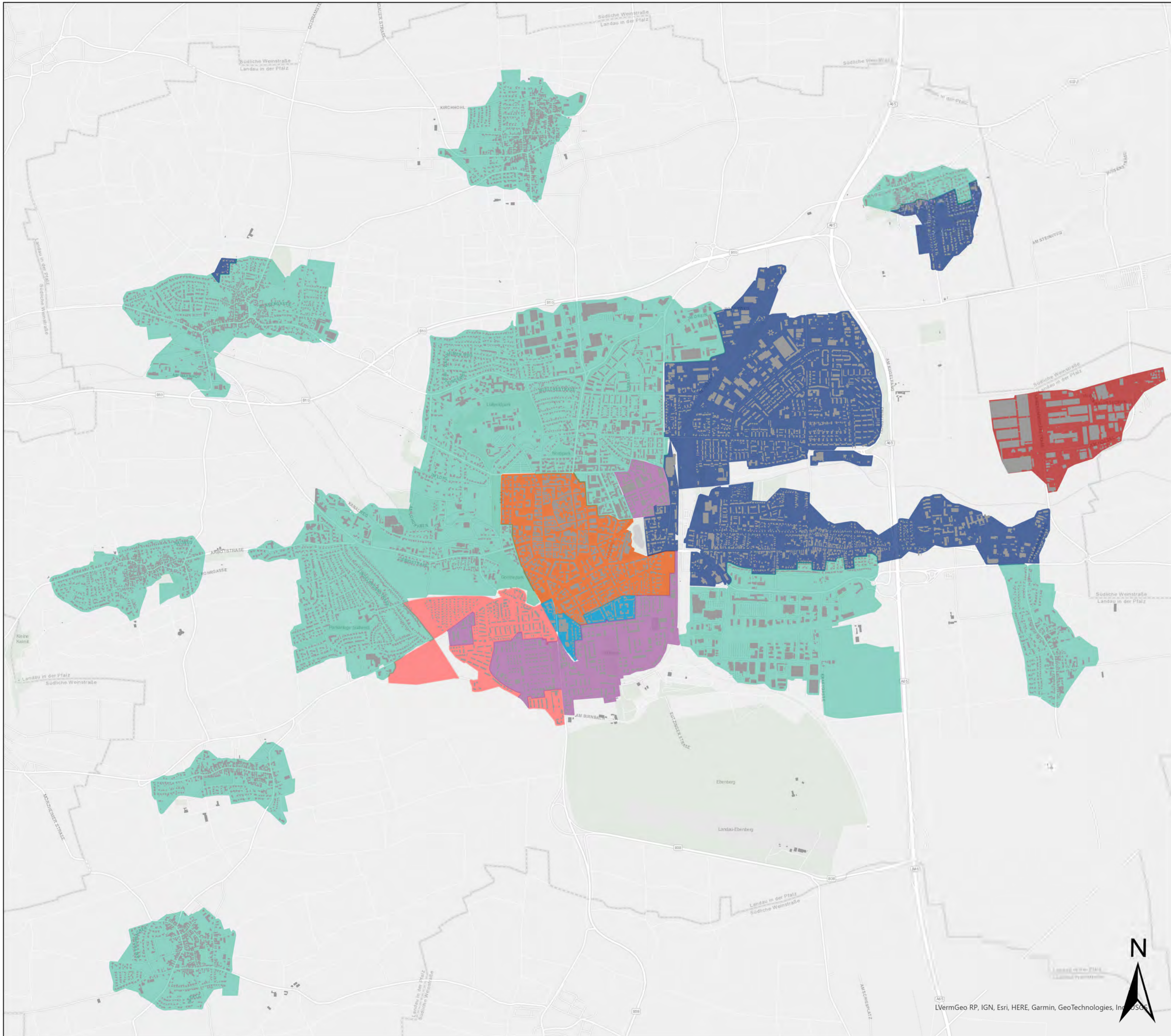

Stadtverwaltung
Landau in der Pfalz
Stadtbauamt
Abt. Stadtplanung/
Stadtentwicklung
Königstraße 21
76829 Landau in der Pfalz



In Zusammenarbeit mit:
ebök GmbH
Schellingstr. 4/2
72072 Tübingen



Karte:	18
Datum:	August 2024



LVermGeo RP, IGN, Esri, HERE, Garmin, GeoTechnologies, Inc., © 2024

Kommunaler Wärmeplan Landau

Ausschnitt
Stadtteil: Arzheim

Energieträgerverteilung nach
Endenergie im Zielszenario
2045

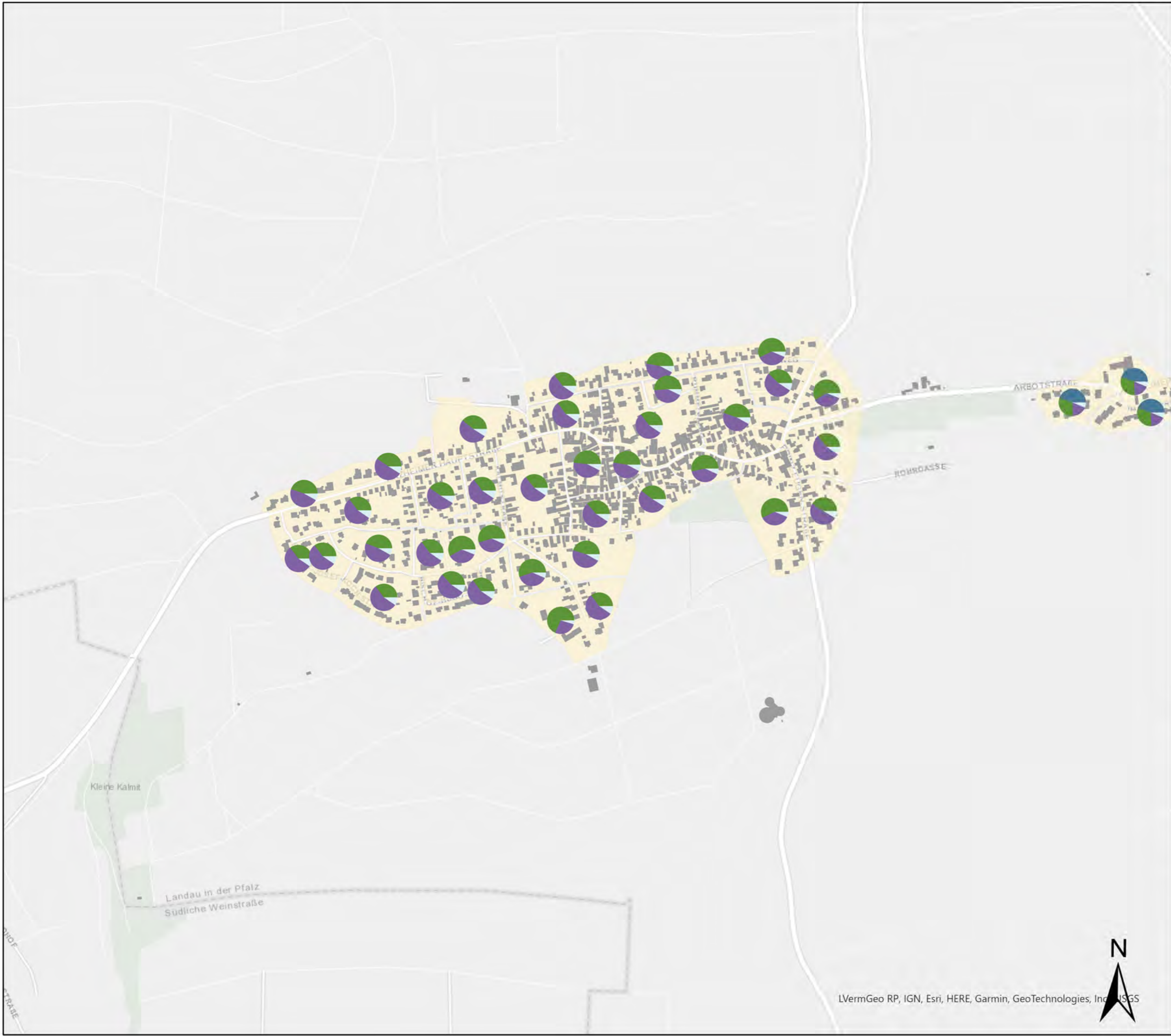

Stadtverwaltung Landau
in der Pfalz
Stadtbauamt
Abt. Stadtplanung/
Stadtentwicklung
Königstraße 21
76829 Landau in der
Pfalz



In Zusammenarbeit mit:
ebök GmbH
Schellingstr. 4/2
72072 Tübingen



Karte:	19 (Ausschnitt)
Datum:	August 2024

LVerGeo RP, IGN, Esri, HERE, Garmin, GeoTechnologies, Inc., USGS

Kommunaler Wärmeplan Landau

Ausschnitt
Stadtteil: Dammheim

Energieträgerverteilung nach
Endenergie im Zielszenario
2045

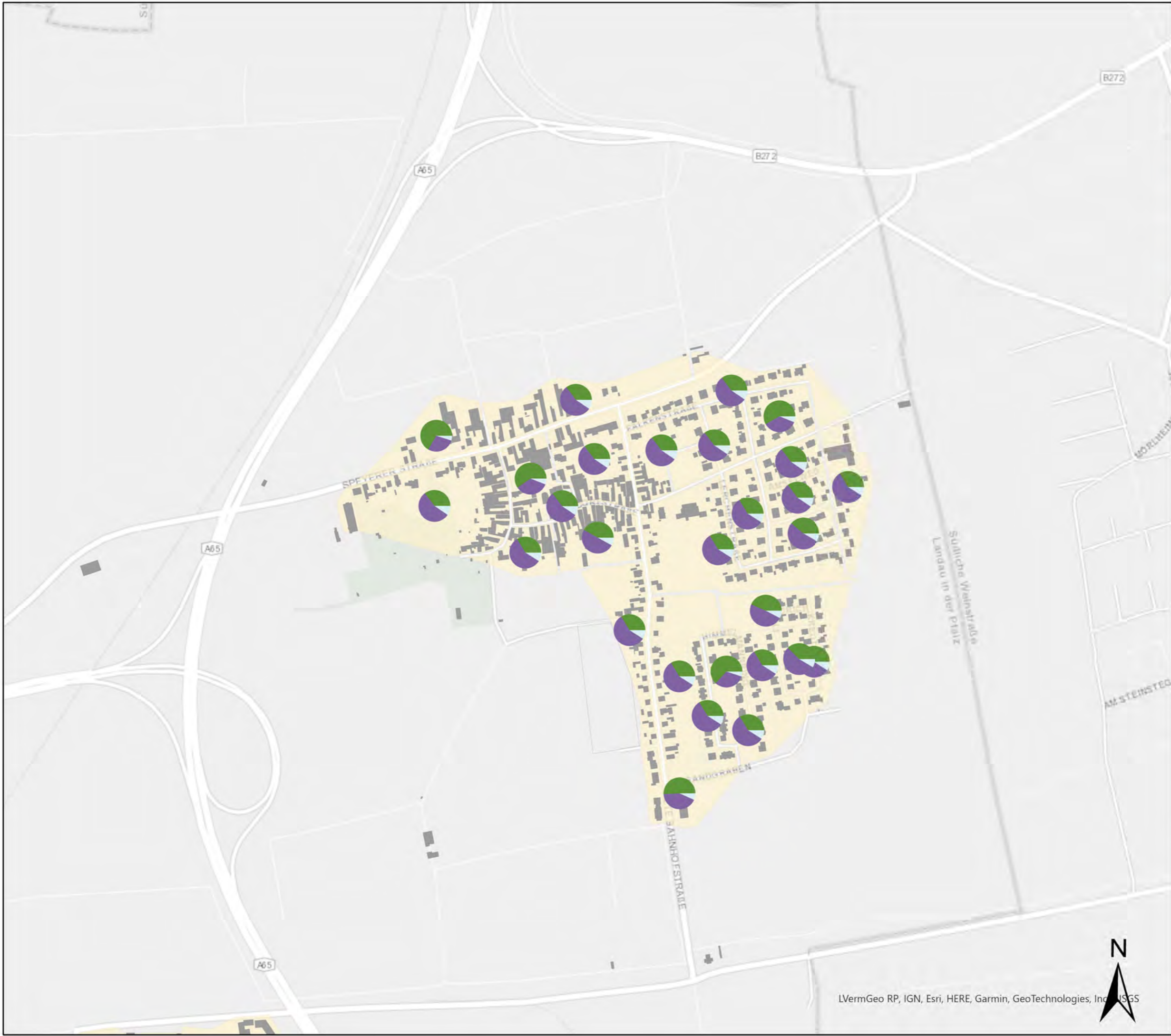

Stadtverwaltung Landau
in der Pfalz
Stadtbauamt
Abt. Stadtplanung/
Stadtentwicklung
Königstraße 21
76829 Landau in der
Pfalz



In Zusammenarbeit mit:
ebök GmbH
Schellingstr. 4/2
72072 Tübingen



Karte:	19 (Ausschnitt)
Datum:	August 2024

LVerGeo RP, IGN, Esri, HERE, Garmin, GeoTechnologies, InGIS



Kommunaler Wärmeplan Landau

Ausschnitt
Stadtteil: Godramstein

Energieträgerverteilung nach
Endenergie im Zielszenario
2045

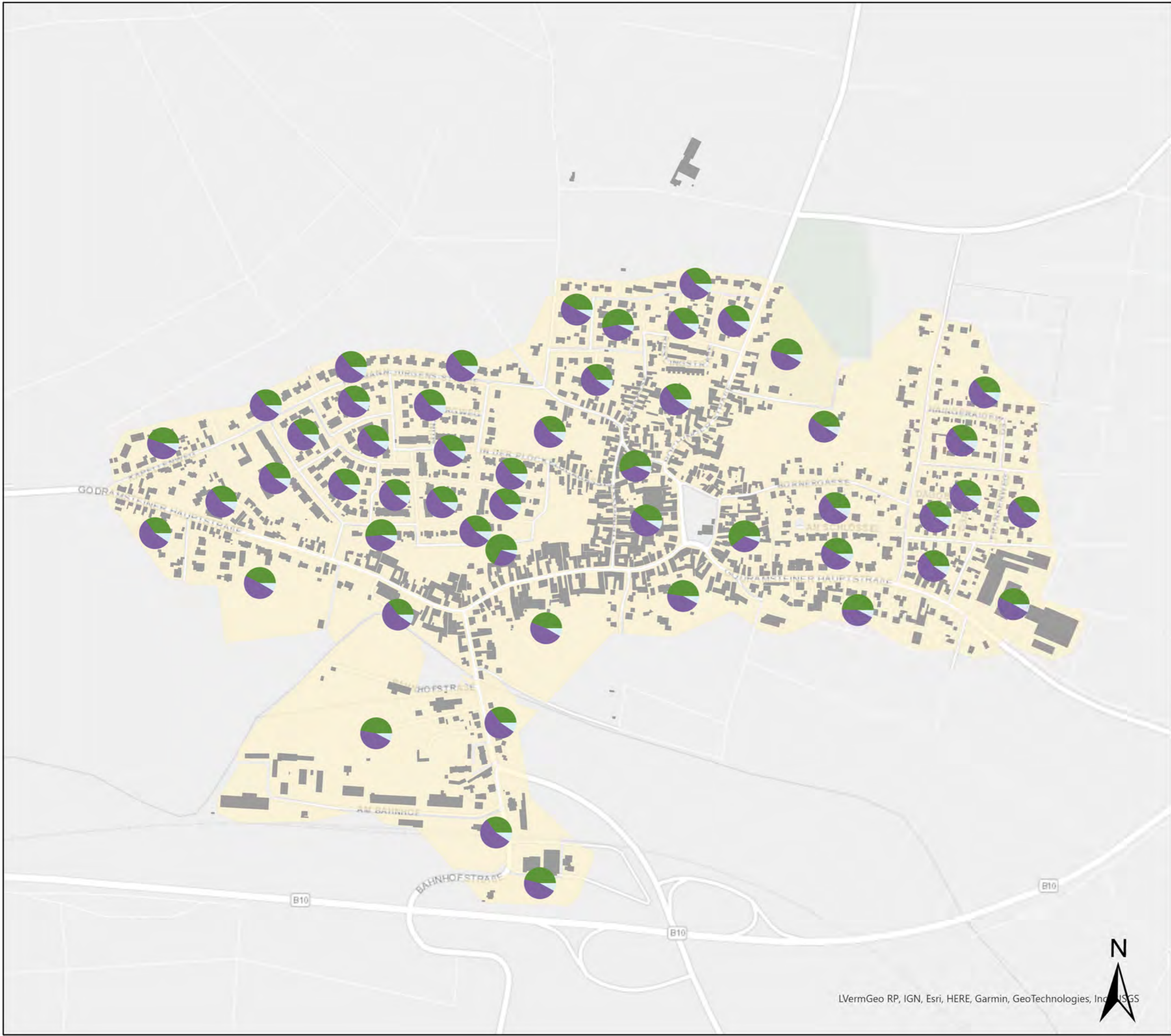

Stadtverwaltung Landau
in der Pfalz
Stadtbauamt
Abt. Stadtplanung/
Stadtentwicklung
Königstraße 21
76829 Landau in der
Pfalz



In Zusammenarbeit mit:
ebök GmbH
Schellingstr. 4/2
72072 Tübingen



Karte:	19 (Ausschnitt)
Datum:	August 2024

LVerGeo RP, IGN, Esri, HERE, Garmin, GeoTechnologies, Inc., SCS

Kommunaler Wärmeplan Landau

Ausschnitt
Stadtteil: Landau

Energieträgerverteilung nach
Endenergie im Zielszenario
2045

- Fernwärme
- Holz
- Strom Wärmepumpen
- Strom direkt
- Wasserstoff
- solare Wärmebereitung

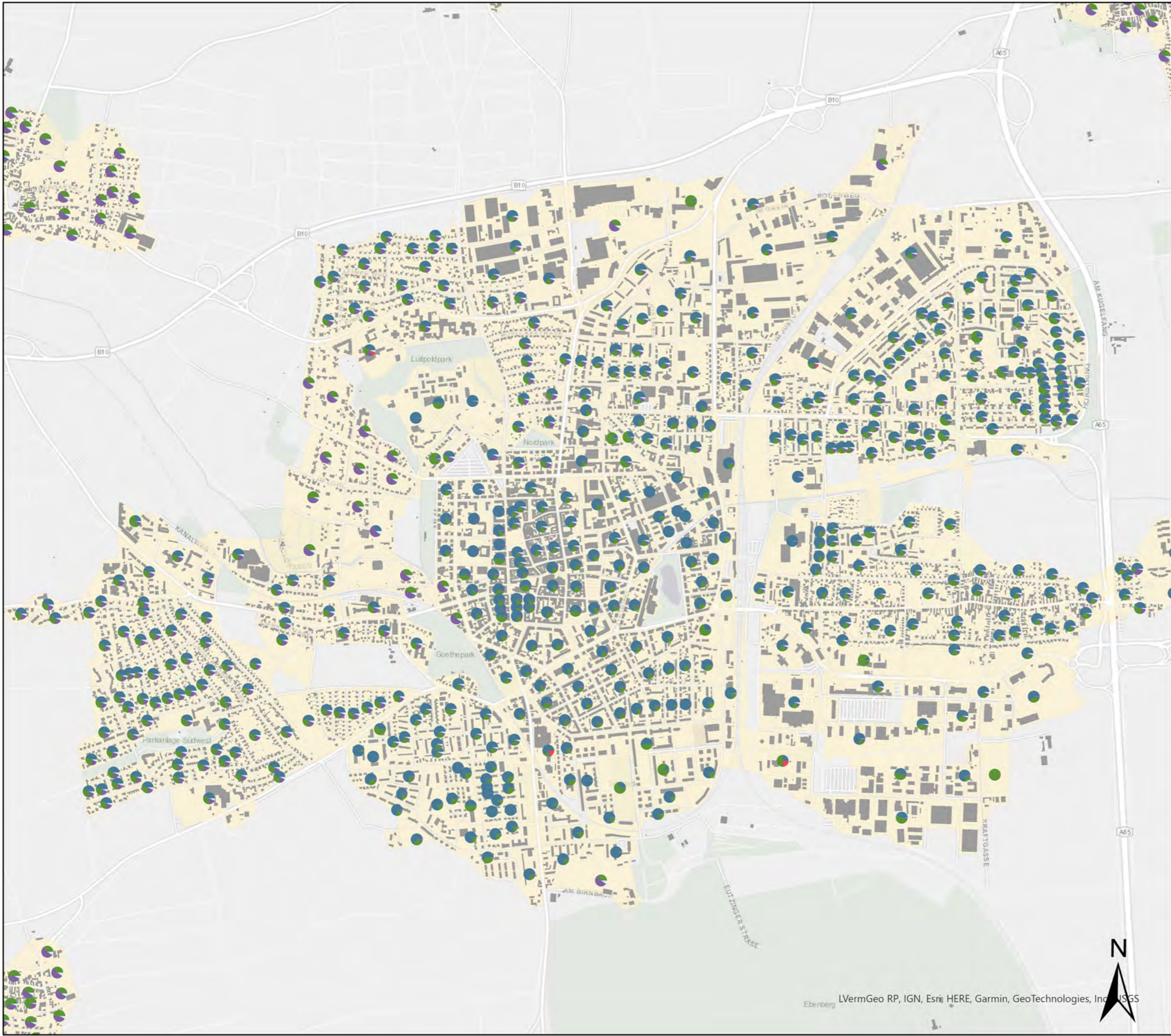

Stadtverwaltung Landau
in der Pfalz
Stadtbauamt
Abt. Stadtplanung/
Stadtentwicklung
Königstraße 21
76829 Landau in der
Pfalz



In Zusammenarbeit mit:
ebök GmbH
Schellingstr. 4/2
72072 Tübingen



Karte:	19 (Ausschnitt)
Datum:	August 2024

Eberberg LVermGeo RP, IGN, Esri, HERE, Garmin, GeoTechnologies, InGIS

Kommunaler Wärmeplan Landau

Ausschnitt
Stadtteil: Landau-Kernstadt

Energieträgerverteilung nach
Endenergie im Zielszenario
2045

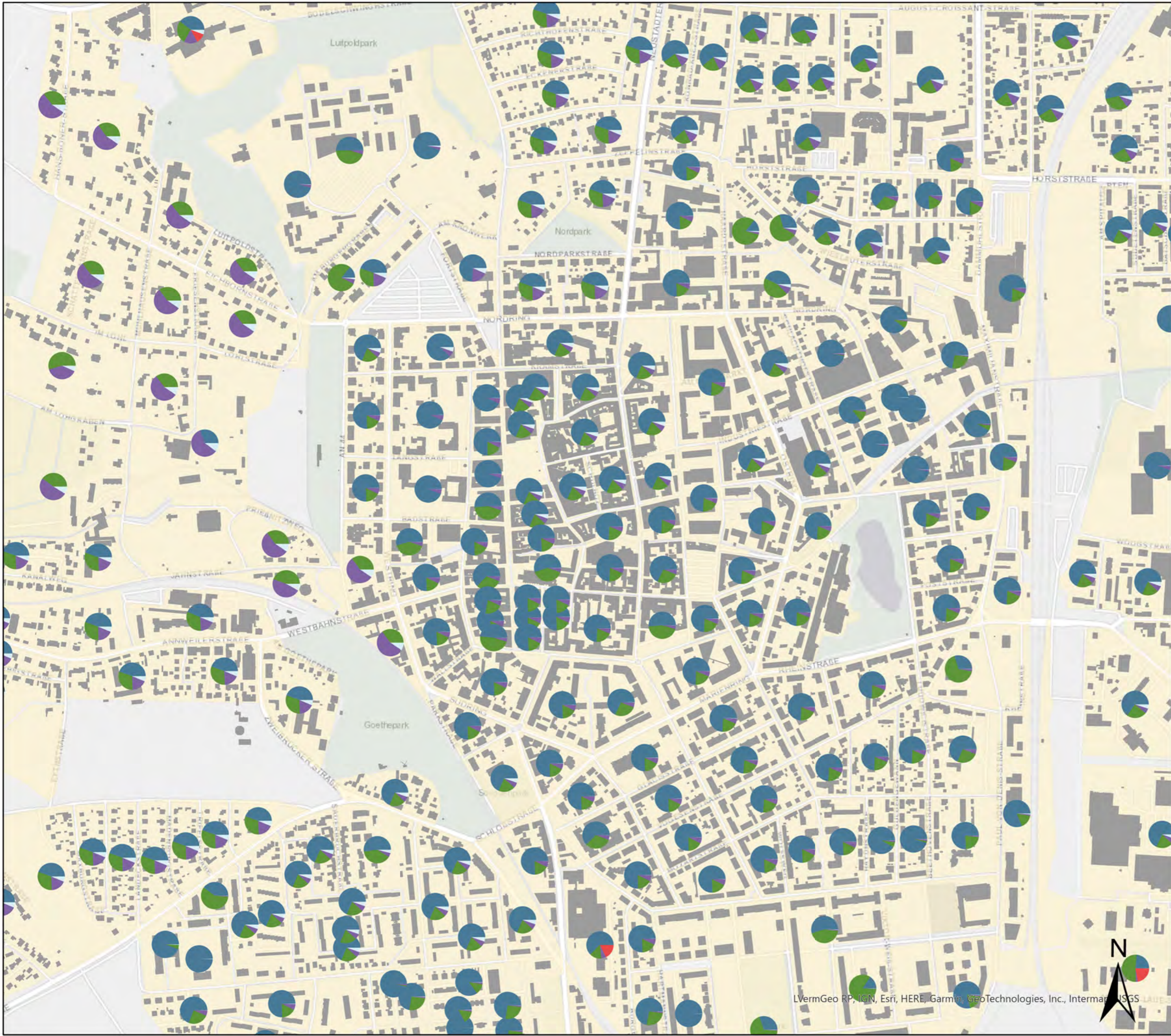

Stadtverwaltung Landau
in der Pfalz
Stadtbauamt
Abt. Stadtplanung/
Stadtentwicklung
Königstraße 21
76829 Landau in der
Pfalz



In Zusammenarbeit mit:
ebök GmbH
Schellingstr. 4/2
72072 Tübingen



Karte:	19 (Ausschnitt)
Datum:	August 2024

LVermGeo RP, IGN, Esri, HERE, Garmin, GeoTechnologies, Inc., Intermap, IGS

Kommunaler Wärmeplan Landau

Ausschnitt
Stadtteil: Mörnheim

Energieträgerverteilung nach
Endenergie im Zielszenario
2045

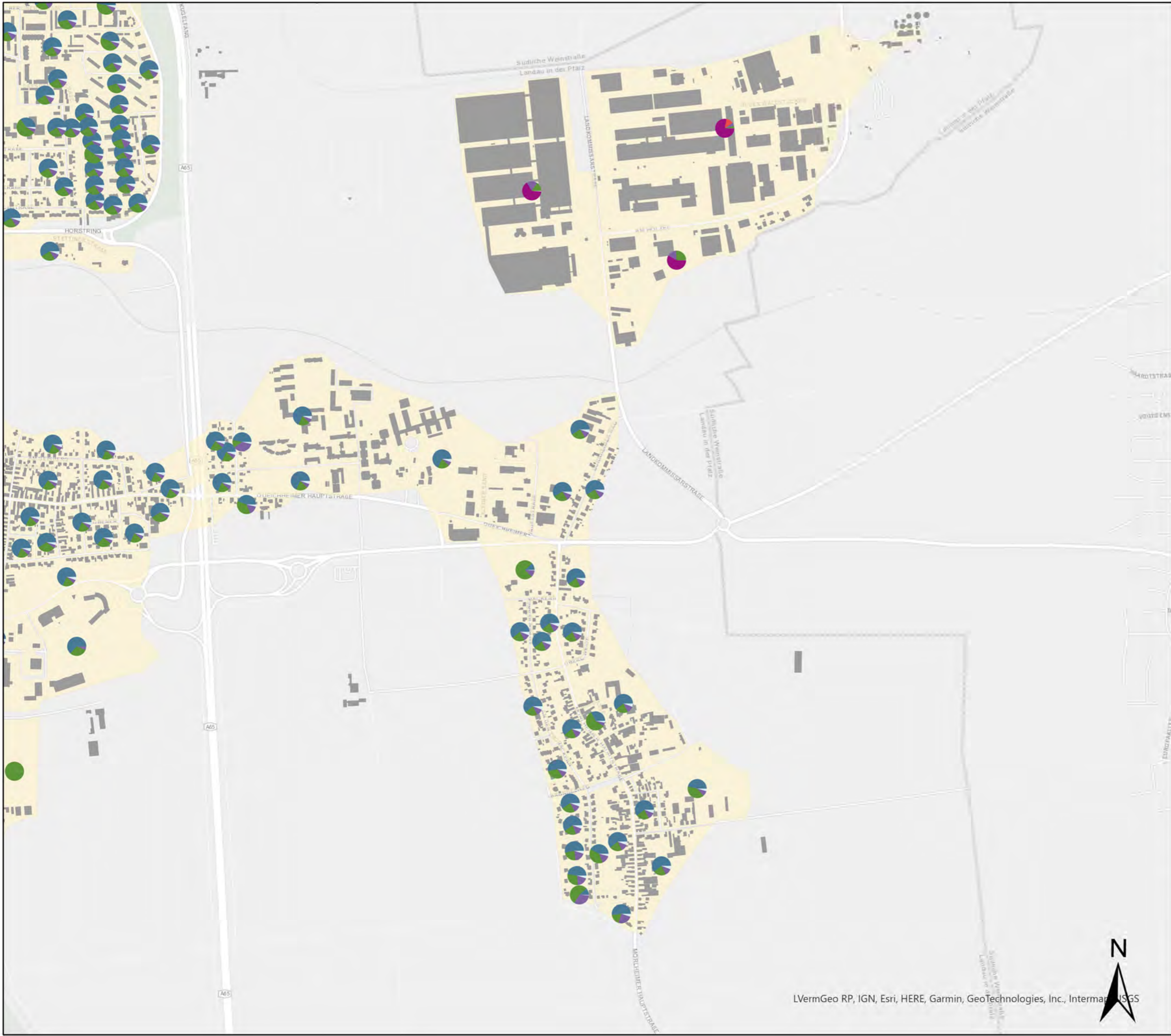

Stadtverwaltung Landau
in der Pfalz
Stadtbauamt
Abt. Stadtplanung/
Stadtentwicklung
Königstraße 21
76829 Landau in der
Pfalz



In Zusammenarbeit mit:
ebök GmbH
Schellingstr. 4/2
72072 Tübingen



Karte:	19 (Ausschnitt)
Datum:	August 2024



Kommunaler Wärmeplan Landau

Ausschnitt
Stadtteil: Mörzheim

Energieträgerverteilung nach
Endenergie im Zielszenario
2045

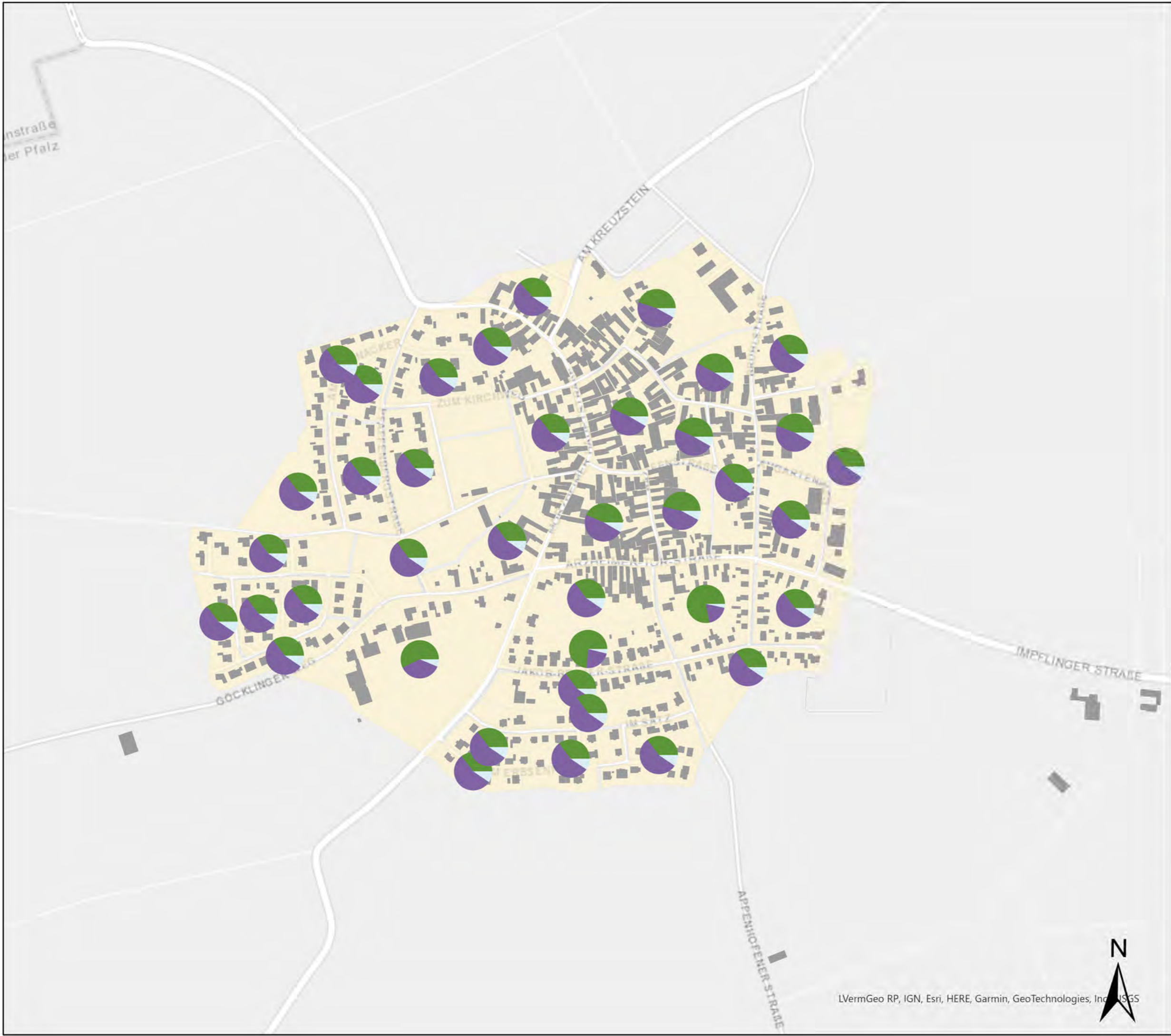

Stadtverwaltung Landau
in der Pfalz
Stadtbauamt
Abt. Stadtplanung/
Stadtentwicklung
Königstraße 21
76829 Landau in der
Pfalz



In Zusammenarbeit mit:
ebök GmbH
Schellingstr. 4/2
72072 Tübingen



Karte:	19 (Ausschnitt)
Datum:	August 2024

LVermGeo RP, IGN, Esri, HERE, Garmin, GeoTechnologies, Inc., © 2024

Kommunaler Wärmeplan Landau

Ausschnitt
Stadtteil: Nußdorf

Energieträgerverteilung nach
Endenergie im Zielszenario
2045

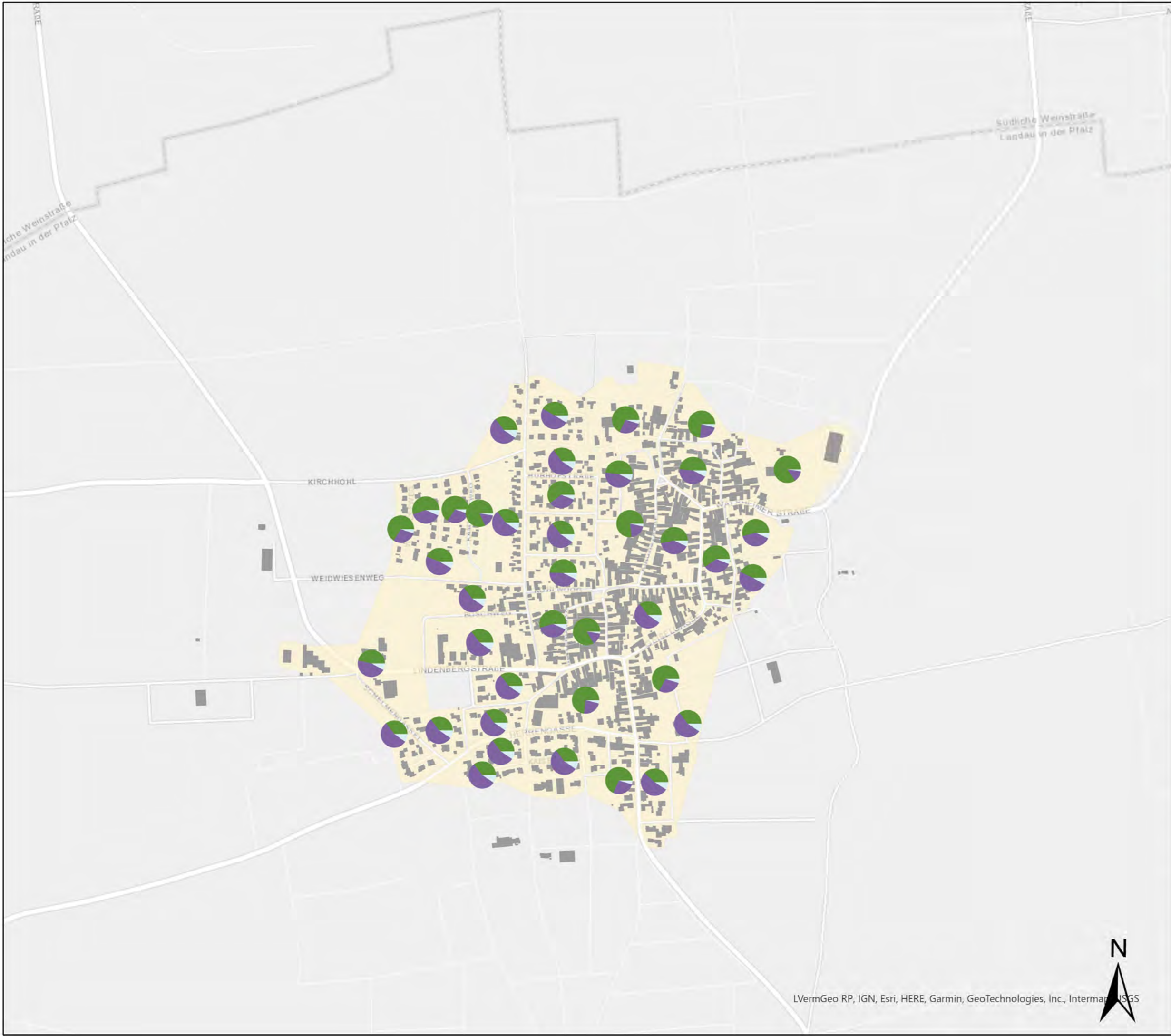

Stadtverwaltung Landau
in der Pfalz
Stadtbauamt
Abt. Stadtplanung/
Stadtentwicklung
Königstraße 21
76829 Landau in der
Pfalz



In Zusammenarbeit mit:
ebök GmbH
Schellingstr. 4/2
72072 Tübingen



Karte:	19 (Ausschnitt)
Datum:	August 2024



Kommunaler Wärmeplan Landau

Ausschnitt
Stadtteil: Queichheim

Energieträgerverteilung nach
Endenergie im Zielszenario
2045

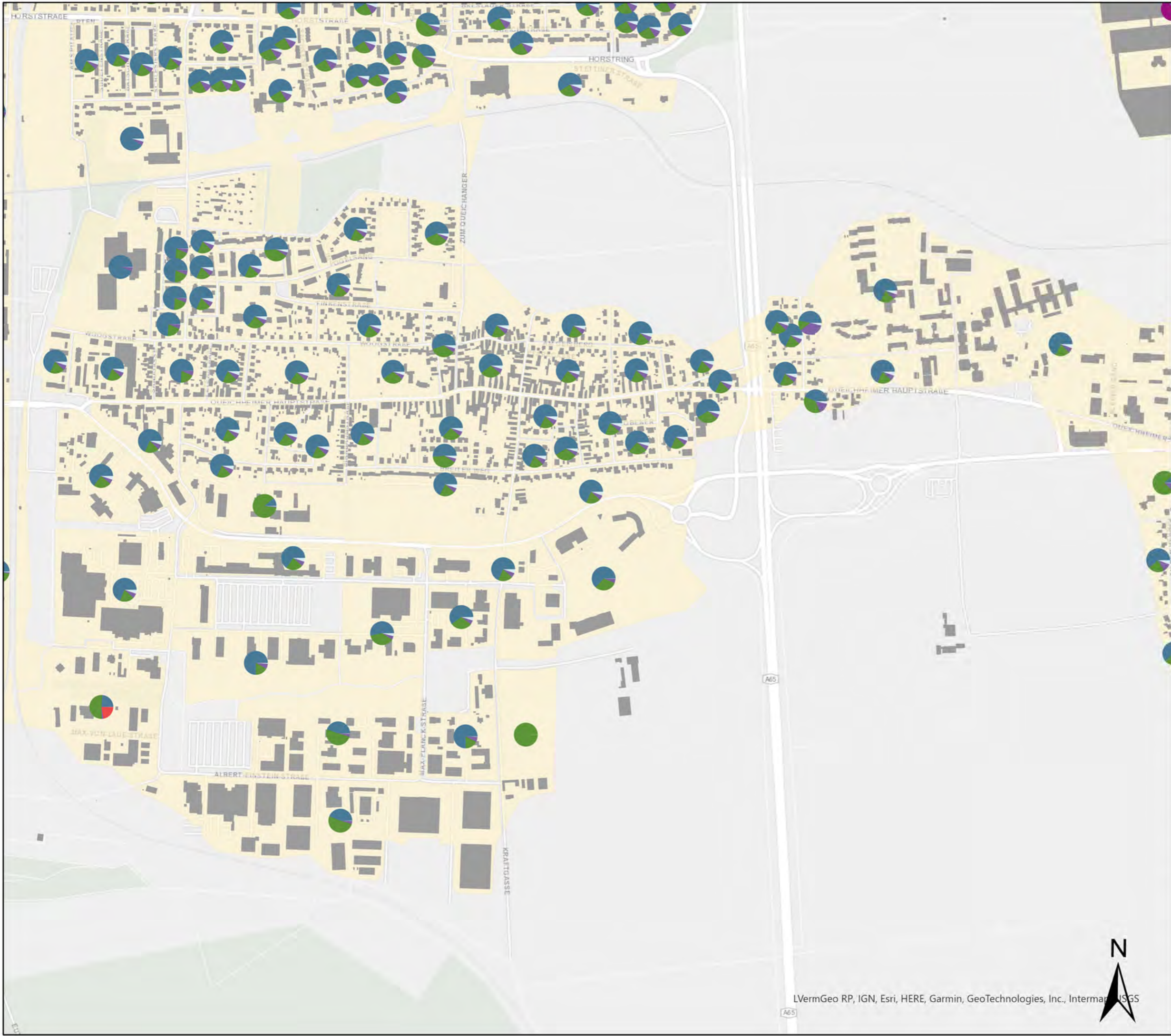

Stadtverwaltung Landau
in der Pfalz
Stadtbauamt
Abt. Stadtplanung/
Stadtentwicklung
Königstraße 21
76829 Landau in der
Pfalz



In Zusammenarbeit mit:
ebök GmbH
Schellingstr. 4/2
72072 Tübingen



Karte:	19 (Ausschnitt)
Datum:	August 2024

LVermGeo RP, IGN, Esri, HERE, Garmin, GeoTechnologies, Inc., Intermap, IGS

Kommunaler Wärmeplan Landau

Ausschnitt
Stadtteil: Wollmesheim

Energieträgerverteilung nach
Endenergie im Zielszenario
2045

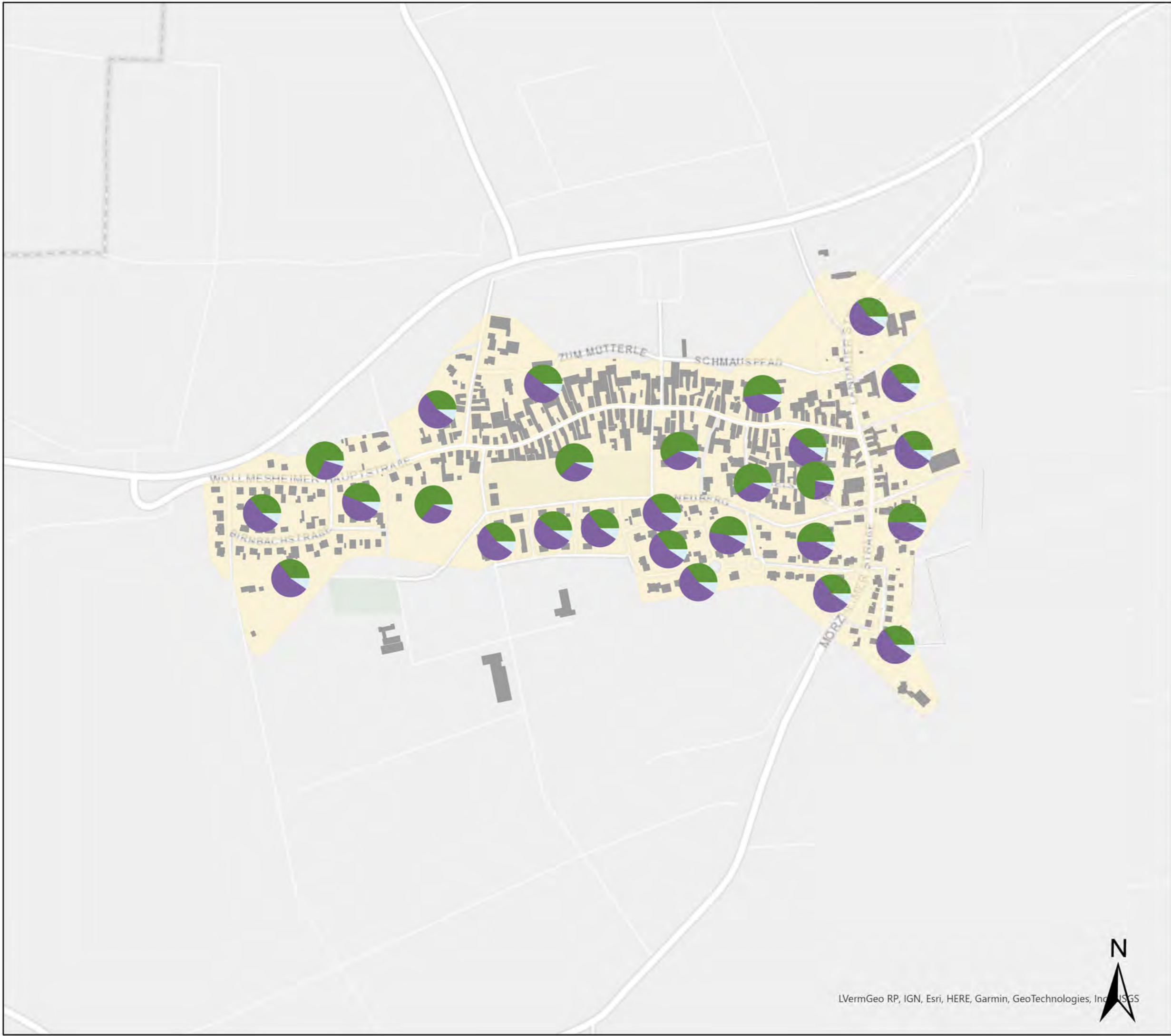

Stadtverwaltung Landau
in der Pfalz
Stadtbauamt
Abt. Stadtplanung/
Stadtentwicklung
Königstraße 21
76829 Landau in der
Pfalz



In Zusammenarbeit mit:
ebök GmbH
Schellingstr. 4/2
72072 Tübingen



Karte:	19 (Ausschnitt)
Datum:	August 2024



Kommunale Wärmeplanung Landau

 Baublöcke mit hohem Einsparpotenzial

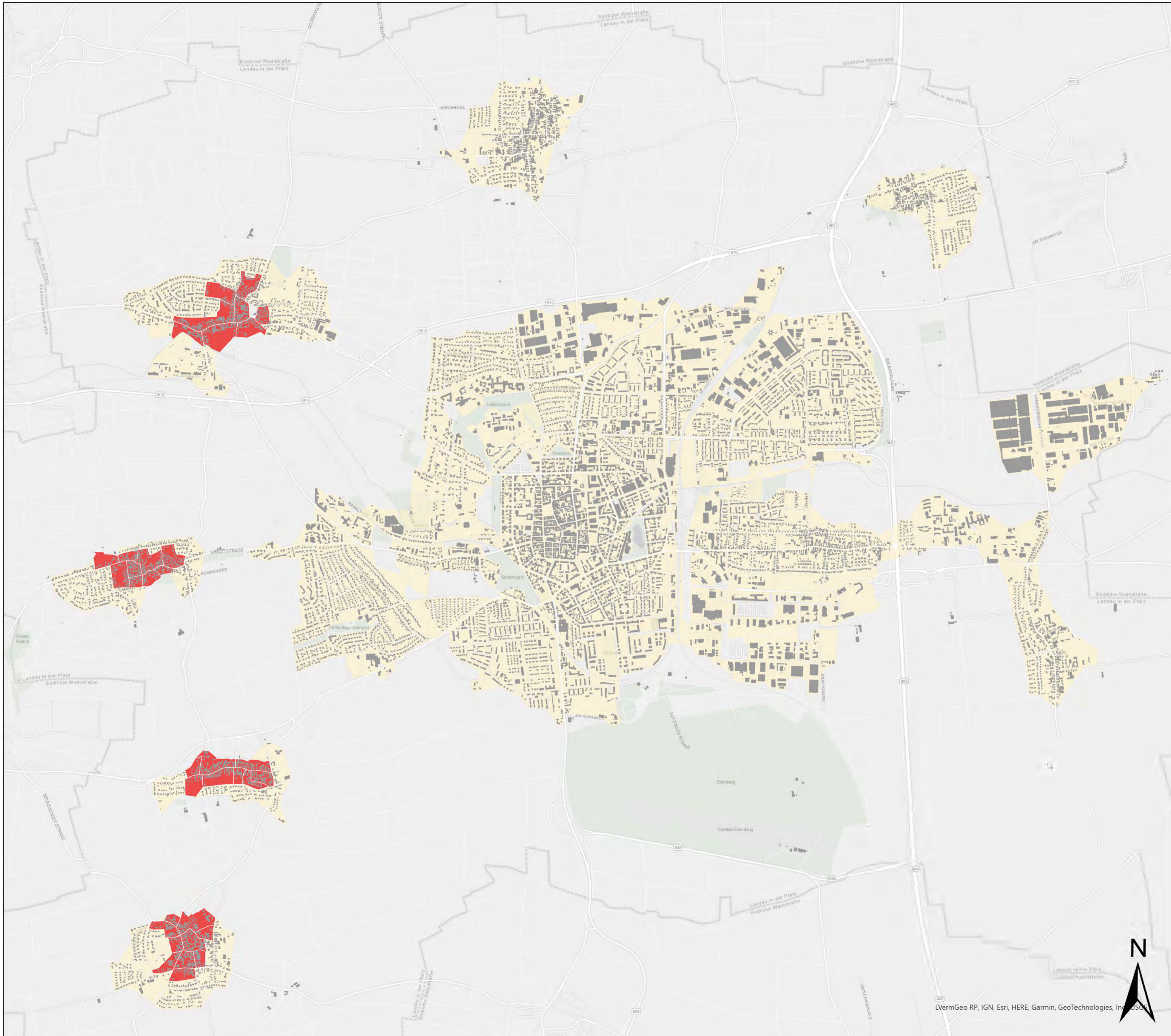

Stadtverwaltung
Landau in der Pfalz
Stadtbauamt
Abt. Stadtplanung/
Stadtentwicklung
Königstraße 21
76829 Landau in der Pfalz







In Zusammenarbeit mit:
ebök GmbH
Schellingstr. 4/2
72072 Tübingen



Karte:	20
Datum:	August 2024

Kommunale Wärmeplanung Landau

Wasserstoffnetzgebiet bis 2045

-  sehr wahrscheinlich geeignet
-  wahrscheinlich geeignet
-  wahrscheinlich ungeeignet
-  sehr wahrscheinlich ungeeignet

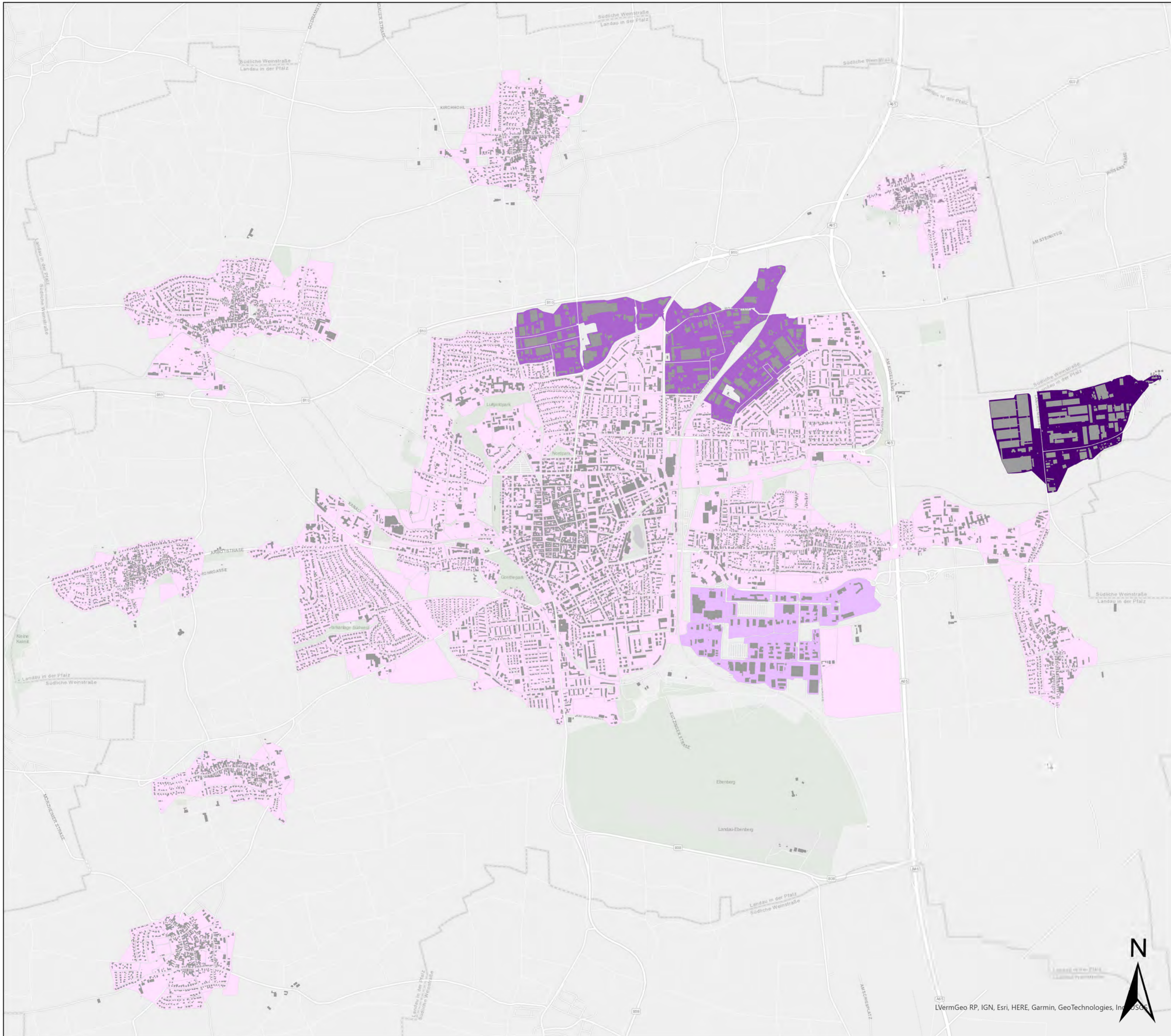

Stadtverwaltung
Landau in der Pfalz
Stadtbauamt
Abt. Stadtplanung/
Stadtentwicklung
Königstraße 21
76829 Landau in der Pfalz



In Zusammenarbeit mit:
ebök GmbH
Schellingstr. 4/2
72072 Tübingen







© VermGeo RP, IGN, Esri, HERE, Garmin, GeoTechnologies, Inc., 2024

Karte:	21
Datum:	August 2024

Kommunale Wärmeplanung Landau

Wärmenetzgebiet bis 2045

-  sehr wahrscheinlich geeignet
-  wahrscheinlich geeignet
-  wahrscheinlich ungeeignet
-  sehr wahrscheinlich ungeeignet

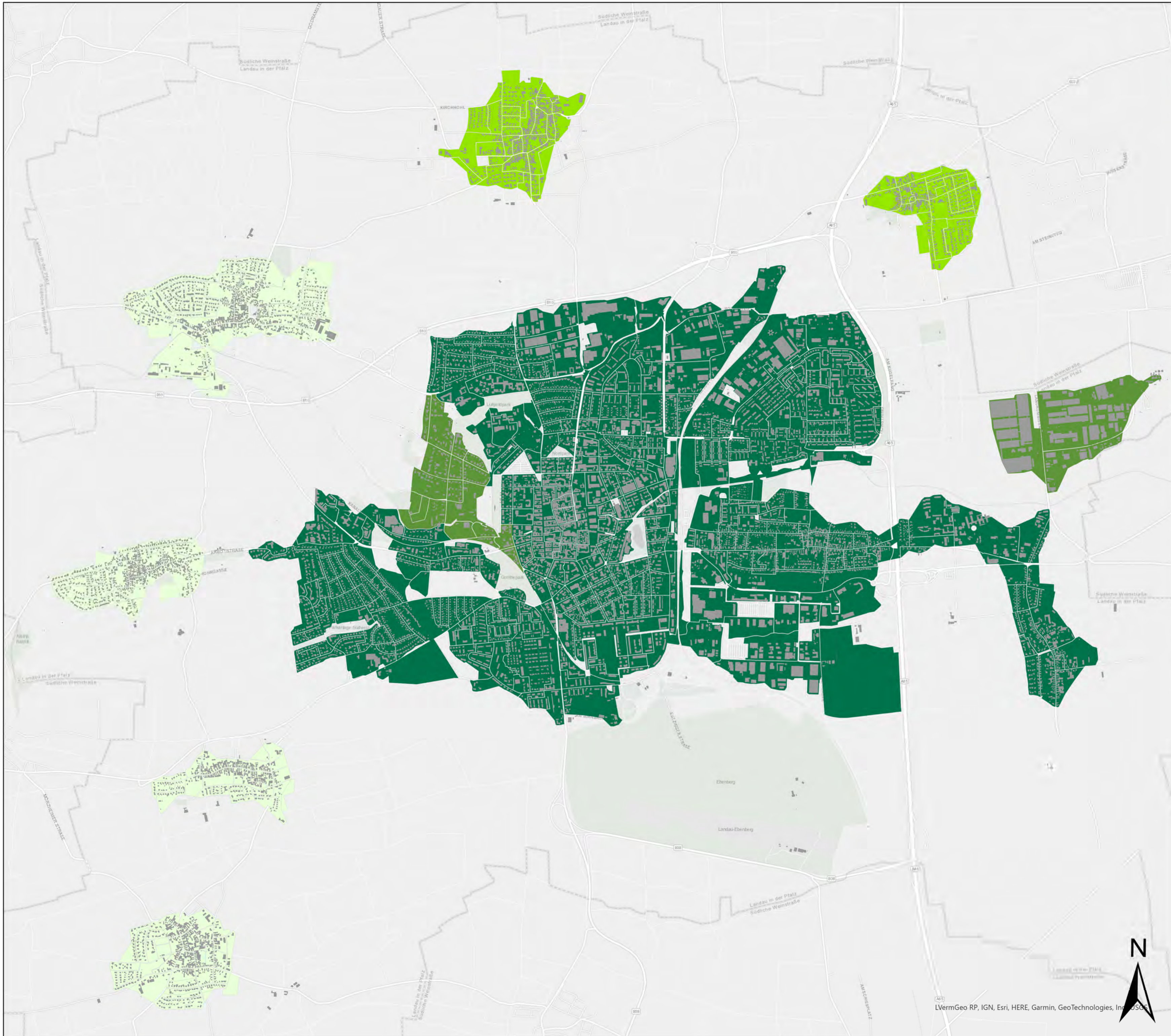

Stadtverwaltung
Landau in der Pfalz
Stadtbauamt
Abt. Stadtplanung/
Stadtentwicklung
Königstraße 21
76829 Landau in der Pfalz



In Zusammenarbeit mit:
ebök GmbH
Schellingstr. 4/2
72072 Tübingen







Karte:	22
Datum:	August 2024

LVermGeo RP, IGN, Esri, HERE, Garmin, GeoTechnologies, Inc., © 2024

Kommunale Wärmeplanung Landau

Gebiete dezentrale Versorgung bis 2045

-  sehr wahrscheinlich geeignet
-  wahrscheinlich geeignet
-  wahrscheinlich ungeeignet
-  sehr wahrscheinlich ungeeignet

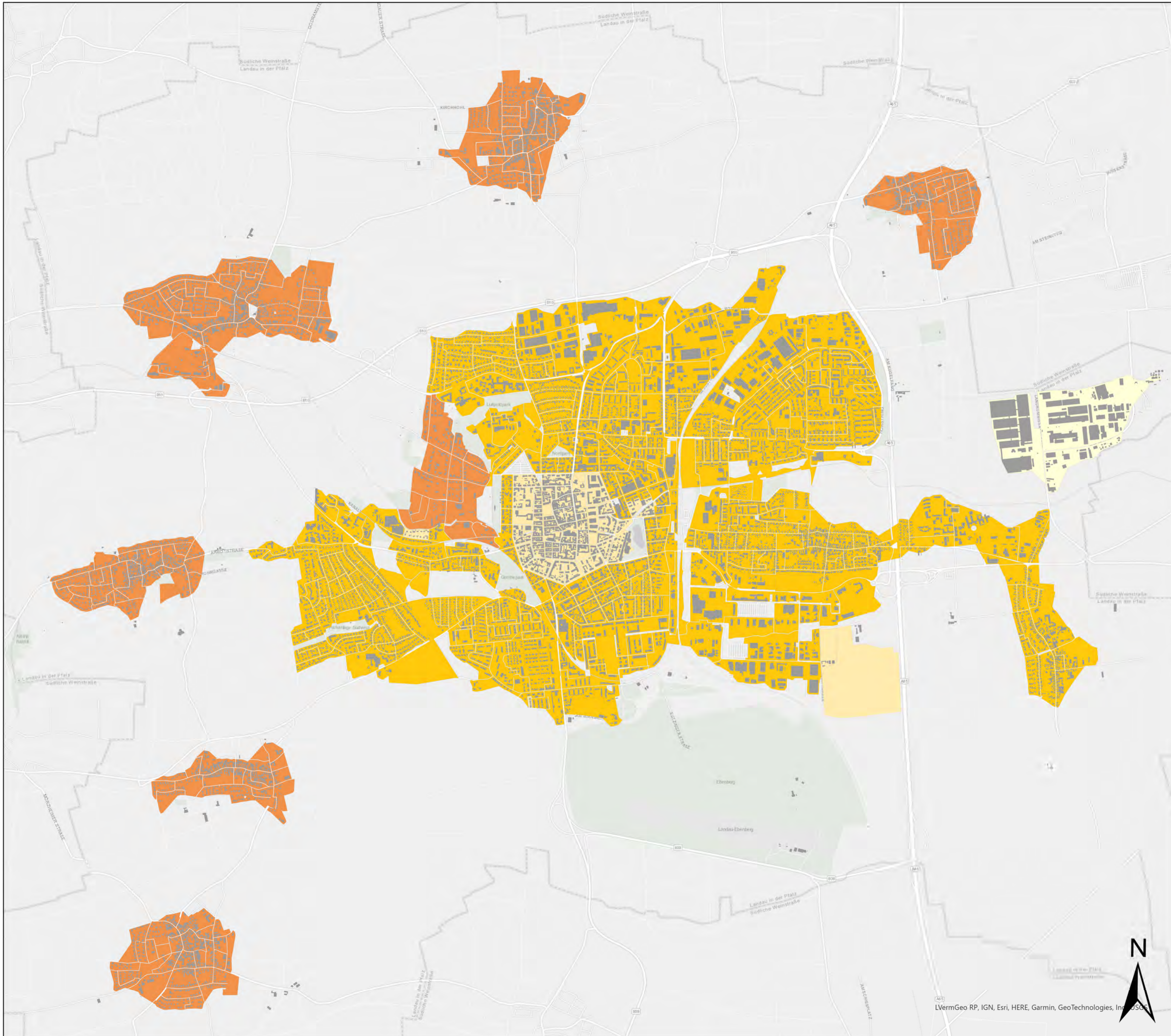

Stadtverwaltung
Landau in der Pfalz
Stadtbauamt
Abt. Stadtplanung/
Stadtentwicklung
Königstraße 21
76829 Landau in der Pfalz



In Zusammenarbeit mit:
ebök GmbH
Schellingstr. 4/2
72072 Tübingen



Karte:	23
Datum:	August 2024

LVermGeo RP, IGN, Esri, HERE, Garmin, GeoTechnologies, Inc., © 2024