

Zentrale Sportanlage „Dicke Buche“





Bereich Tennis
ca. 5.983 m²

gepl. Tennisplätze

Bereich
FC Germania
ca. 3.390 m²

Kunstrasengroßspielfeld II
105 x 65 m netto
119 x 72 m brutto

Kunstrasengroßspielfeld I
90 x 60 m netto
98 x 64 m brutto

Kunstrasenkunstrasenjugend
55 x 35 m netto
59 x 37 m brutto

gepl. Lärmschutzwand
vorf. Gelände

Planungsstand



Planungsstand



Planungsstand



Ansichten - Fussball / Gaststätte

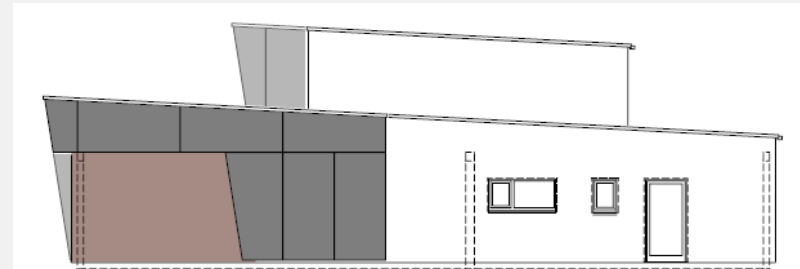
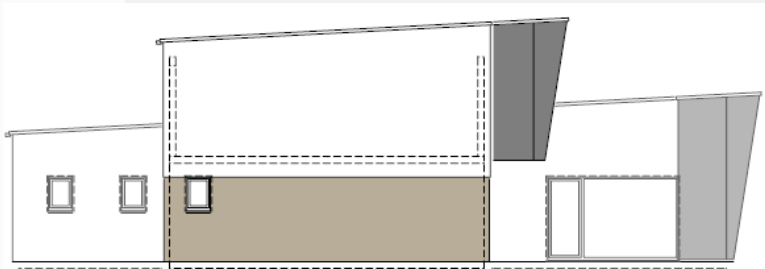

Planungsstand

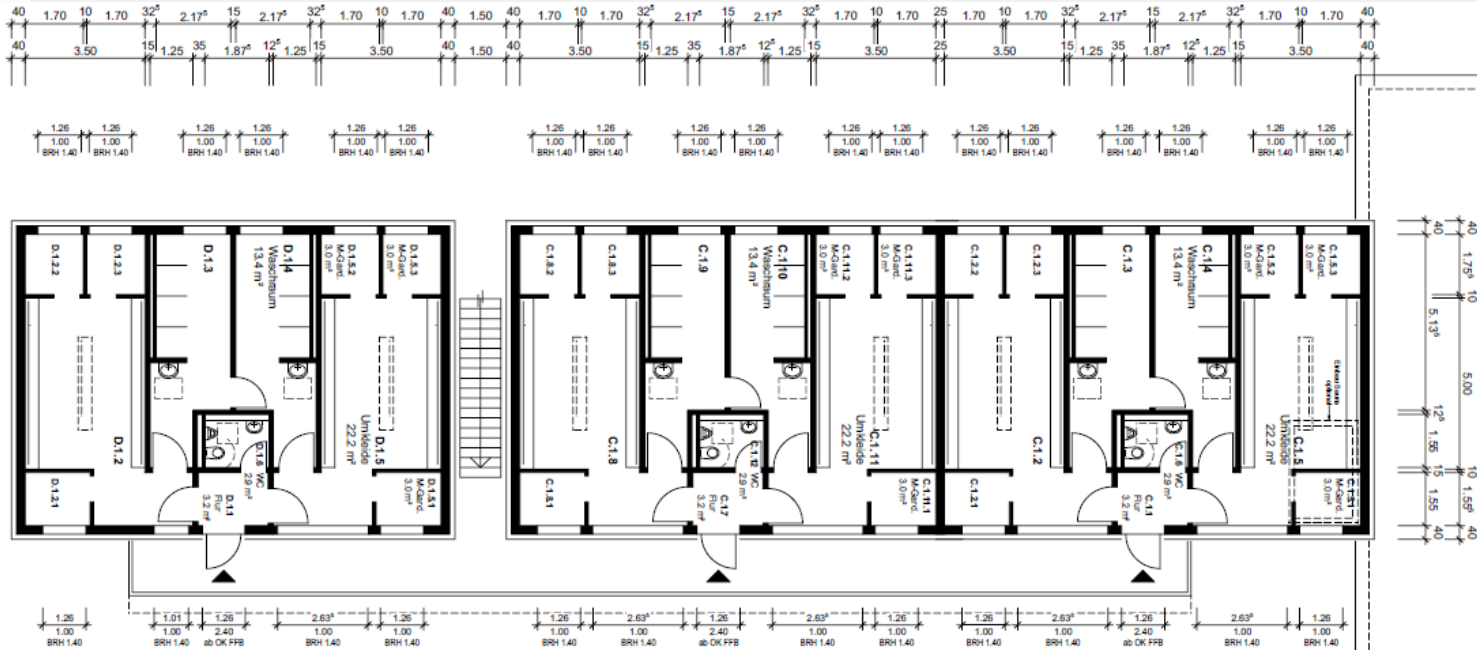

- **Entwurfs- und Ausführungsplanung Hochbau (Architekt, HSE-Planer, Statiker, Brandschutz und SiGeKo)**
- **Entwurfs- und Ausführungsplanung Sportanlagen**
- **Schallimmissionsgutachten**
- **Lichtgutachten**
- **Bodengutachten**
- **Faunistisches Gutachten**
- **Hydrologisches Gutachten zur Entwässerung**
- **Verkehrsgutachten**
- **Verkehrsplanung**
- **Entwässerungsplanung**
- **Freianlagenplanung und Stellplätze**

31.10.2016	Einreichung Bauantrag Hochbau
14.11.2016	Fertigstellung LV Sportanlagen und Hochbau
15.11.2016	Ausschreibung Sportanlagen und Hochbau
06.01.2017	Submission
13.02.2017	Vergabe Sportanlagen und Hochbau
06.03.2017	Baubeginn
11.12.2017	Fertigstellung Sportanlagen (ohne Tennis)
05.02.2018	Fertigstellung Hochbau (ohne Tennis)
06.02.2018	Abbruch Bestandsgebäude
09.07.2018	Fertigstellung Tennisplätze
29.10.2018	Fertigstellung Tennisgebäude